

QUADRO DE ESQUADRIAS

PORTAS (P)		
P1	0,77 x 2,10	METALON - 01 FOLHA - TIPO ABRIR
P2	0,92 x 2,10	METALON - 01 FOLHA - TIPO ABRIR
P3	0,66 x 2,10	METALON - 01 FOLHA - TIPO ABRIR
P4	0,88 x 2,10	METALON - 01 FOLHA - TIPO ABRIR
P5	0,76 x 2,10	METALON - 01 FOLHA - TIPO ABRIR
P6	0,90 x 2,10	METALON - 01 FOLHA - TIPO ABRIR
P7	0,83 x 2,10	METALON - 01 FOLHA - TIPO ABRIR
P8	0,80 x 2,10	METALON - 01 FOLHA - TIPO ABRIR
P9	0,60 x 2,10	METALON - 01 FOLHA - TIPO ABRIR
P10	0,65 x 2,10	METALON - 01 FOLHA - TIPO ABRIR
P11	1,00 x 2,07	FERRO - 01 FOLHA - TIPO ABRIR
P12	1,05 x 2,05	FERRO - 01 FOLHA - TIPO ABRIR
P13	3,00 x 2,95	FERRO - 01 FOLHA - TIPO CORRER
JANELAS (J)		
J1	1,50 x 1,10 / 0,97	FERRO - TIPO BASCULANTE - COM FECHAMENTO EM MADEIRA
J2	1,42 x 1,60 / 0,97	ALUMÍNIO E VIDRO - TIPO CORRER
J3	1,20 x 0,40 / 0,90	ALUMÍNIO E VIDRO - TIPO BASCULANTE
J4	1,00 x 1,00 / 1,00	ALUMÍNIO E VIDRO - TIPO BASCULANTE
J5	0,97x 1,10 / 1,03	METALON - TIPO GUILHOTINA
COBOGÓS (C)		
C1	1,50 x 1,10 / 0,97	CONCRETO
C2	1,42 x 1,60 / 1,00	CONCRETO
C3	0,50 x 0,50 / 1,60	CONCRETO
C4	1,50 x 0,50 / 1,60	CONCRETO

LEGENDA

PISOS	
1	GRANILITE
2	CERÂMICA
3	CIMENTO BRUTO
4	PEDRA CASTELO
REVESTIMENTOS	
1	REBOCO PINTADO
2	REBOCO PINTADO C/ BARRAMENTO CERÂMICO H=1,00
3	REBOCO PINTADO C/ BARRAMENTO CERÂMICO H=1,78
4	REBOCO PINTADO C/ BARRAMENTO CERÂMICO H=1,74
5	REBOCO PINTADO C/ BARRAMENTO CERÂMICO H=1,00
6	REBOCO PINTADO C/ BARRAMENTO CERÂMICO H=1,80
TETOS	
1	TELHA CANAL
2	FORRO EM PVC
3	LAJE
4	FORRO EM PLACAS DE GESSO

HISTÓRICO

ALTERAÇÃO	REVISÃO	DATA
1.		
2.		
3.		
4.		
5.		

ARQUITETO(A): ARTHUR COSTA MEDEIROS CAU A172900-4	ENGENHEIRO(A) RESPONSÁVEL:	PROPRIETÁRIO:
---	----------------------------	---------------



**GOVERNO DO ESTADO DO PIAUÍ**

SEDUC - SECRETARIA DE ESTADO DA EDUCAÇÃO

3º GRE - CETI HESICHIA DE SOUSA BRITO

DEPARTAMENTO: UNIDADE DE GESTÃO DA REDE FÍSICA

TÍTULO DO PROJETO: LEVANTAMENTO ARQUITETÔNICO

ENDEREÇO DO SERVIÇO: AV. SÃO VICENTE DE PAULA, 1115

TÍTULO DO DESENHO: PLANTA BAIXA

MUNICÍPIO: PIRACURUCA - PI

DESENHO: LUCIANA SANTOS

ZONA: URBANA

ESCALA: 1/100

REVISÃO: REVISÃO 01

DESENHO: LEVANTAMENTO

DATA: NOVEMBRO / 2022

PLANTA BAIXA

ESCALA: 1/100

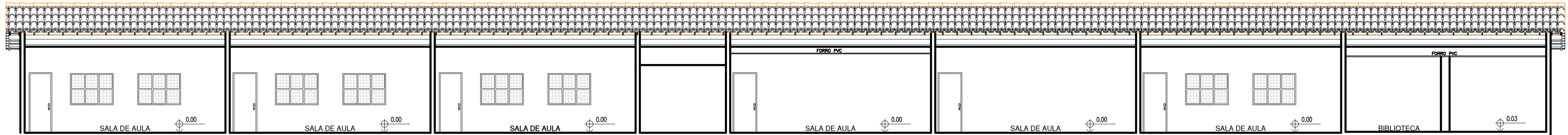

01 CORTE 01  
ESCALA : 1/100

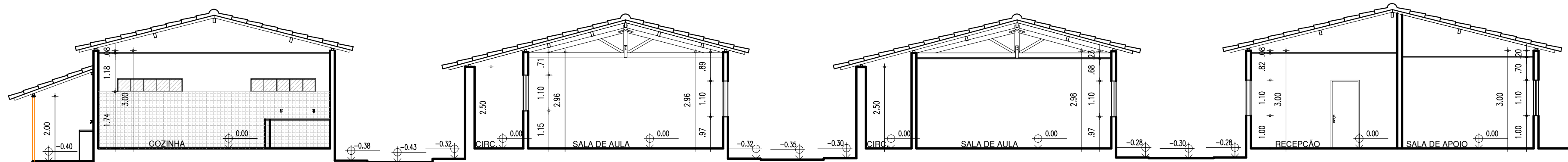

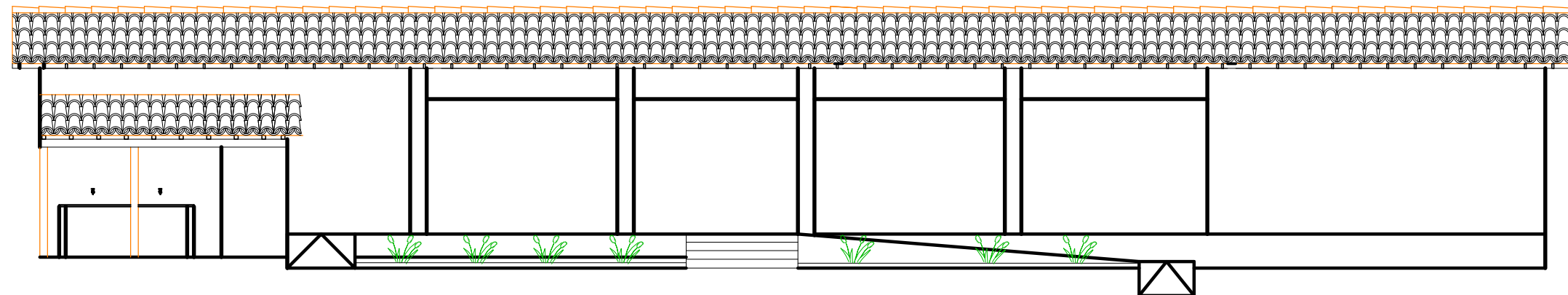

02 CORTE 02  
ESCALA : 1/100



03 FACHADA EXTERNA  
ESCALA : 1/100

HISTÓRICO		
ALTERAÇÃO	REVISÃO	DATA
1.		
2.		
3.		
4.		
5.		

ARQUITETO(A):  ARTHUR COSTA MEDEIROS CAU A172900-4	ENGENHEIRO(A) RESPONSÁVEL:	PROPRIETÁRIO:
--	----------------------------	---------------

	GOVERNO DO ESTADO DO PIAUÍ	
	SEDUC - SECRETARIA DE ESTADO DA EDUCAÇÃO 3º GRE - CETI HESICHIA DE SOUSA BRITO	
DEPARTAMENTO: UNIDADE DE GESTÃO DA REDE FÍSICA	DESENHO: <b>LEV</b>	
TÍTULO DO PROJETO: LEVANTAMENTO ARQUITETÔNICO	PRANCHA: <b>02/03</b>	
ENDEREÇO DO SERVIÇO: AV. SÃO VICENTE DE PAULA, 1115	ESCALA: 1/100	
TÍTULO DO DESENHO: CORTES E FACHADAS	REVISÃO: REVISÃO 01	
MUNICÍPIO: PIRACURUCA - PI	ZONA: URBANA	DATA: NOVEMBRO / 2022
DESENHO: LUCIANA SANTOS	FASE: LEVANTAMENTO	



AV. CORONEL PEDRO DE BRITO



AV. SÃO VICENTE DE PAULA

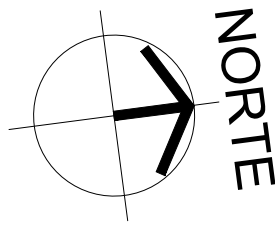

QUADRO DE ÁREAS			
DISCRIMINAÇÃO	PAV. TERREO	PAV. SUPERIOR	TOTAL
ÁREA DO TERRENO	7.029,45m²	-	-
ÁREA CONSTRUIDA	1.157,75m²	-	-
ÁREA DE COBERTURA (TELHA)	1.119,01	-	-
ÁREA DE COBERTURA (LAJE)	38,74m²	-	-
ÁREA DE DEMOLIÇÃO	98,13m²	-	-
ÁREA DE AMPLIAÇÃO	147,84m²	-	-

HISTÓRICO		
ALTERAÇÃO	REVISÃO	DATA
1.		
2.		
3.		
4.		
5.		

ARQUITETO(A):  
  
ARTHUR COSTA MEDEIROS  
CAU A172900-4

ENGENHEIRO(A) RESPONSÁVEL:

PROPRIETÁRIO:

GOVERNO DO ESTADO DO PIAUÍ

SEDUC - SECRETARIA DE ESTADO DA EDUCAÇÃO  
3º GRE - CETI HESICHIA DE SOUSA BRITO

DEPARTAMENTO:  
UNIDADE DE GESTÃO DA REDE FÍSICA

TÍTULO DO PROJETO:  
LEVANTAMENTO ARQUITETÔNICO

ENDEREÇO DO SERVIÇO:  
AV. SÃO VICENTE DE PAULA, 1115

TÍTULO DO DESENHO:  
IMPLANTAÇÃO E COBERTURA

MUNICÍPIO:  
PIRACURUCA - PI

ZONA:  
URBANA

DESENHO:  
LUCIANA SANTOS

FASE:  
LEVANTAMENTO

DATA:  
NOVEMBRO / 2022

DESENHO:  
LEV

PRANCHA:  
03/03

ESCALA:  
1/200

REVISÃO:  
REVISÃO 01



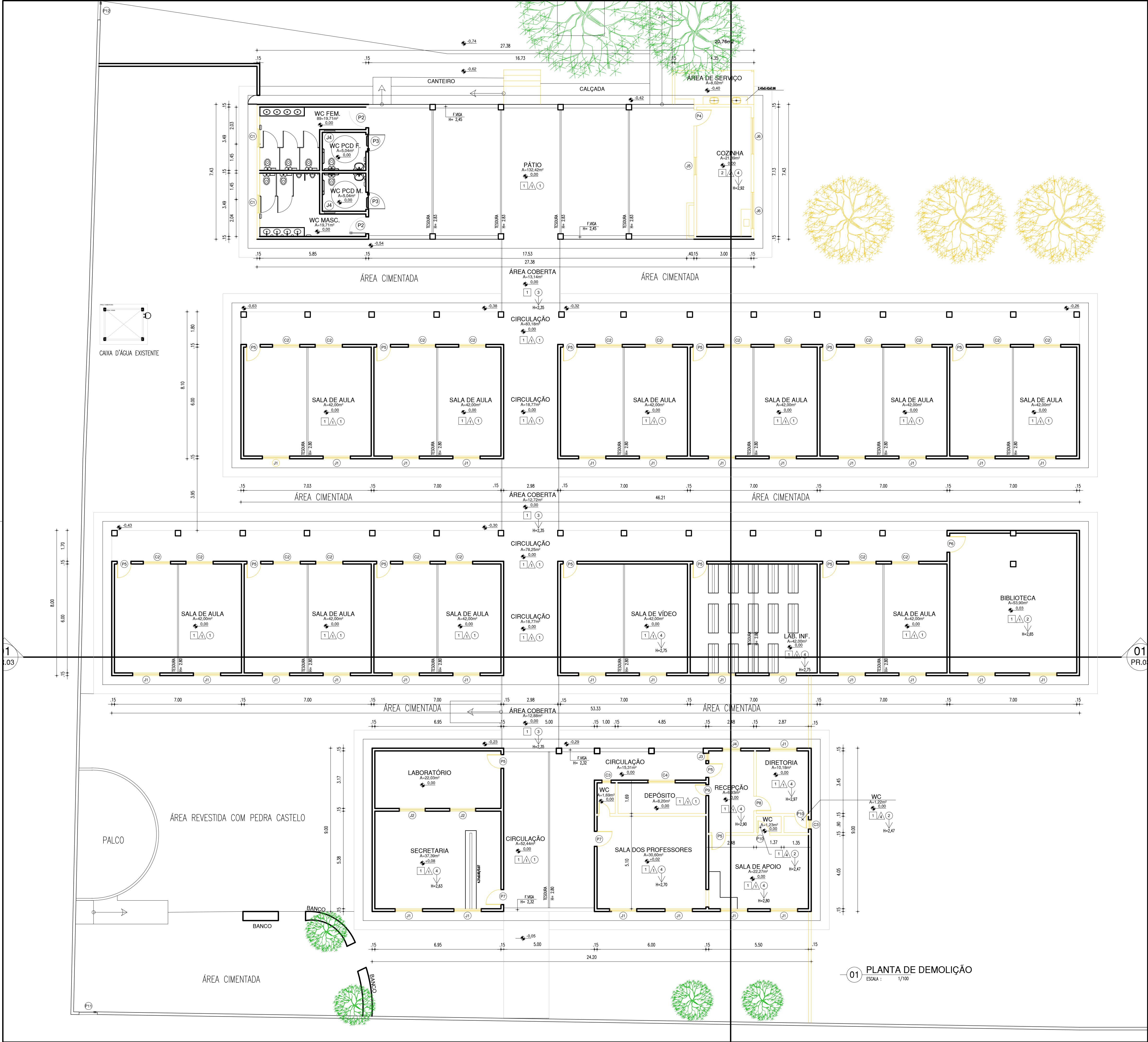

QUADRO DE ÁREAS			
DISCRIMINAÇÃO	PAV. TÉRREO	PAV. SUPERIOR	TOTAL
ÁREA DO TERRENO	7.029,45m²	-	-
ÁREA CONSTRUÍDA	1.557,75m²	-	-
ÁREA DE COBERTURA (TELHA)	1.119,01	-	-
ÁREA DE COBERTURA (LAJE)	38,74m²	-	-
ÁREA DE DEMOLIÇÃO	98,13m²	-	-
ÁREA DE AMPLIAÇÃO	547,84m²	-	-

HISTÓRICO		
ALTERAÇÃO	REVISÃO	DATA
1.		
2.		
3.		
4.		
5.		

ARQUITETO(A):  
ARTHUR COSTA MEDEIROS  
CAU 1172600-4

ENGENHEIRO(A) RESPONSÁVEL:

PROPRIETÁRIO:



**GOVERNO DO ESTADO DO PIAUÍ**

SEDUC - SECRETARIA DE ESTADO DA EDUCAÇÃO

3º GRE - CETI HESICHIA DE SOUSA BRITO

DEPARTAMENTO:  
UNIDADE DE GESTÃO DA REDE FÍSICA

TÍTULO DO PROJETO:  
PROJETO ARQUITETÔNICO

ENDEREÇO DO SERVIÇO:  
AV. SÃO VICENTE DE PAULA, 1115

TÍTULO DO DESENHO:  
PLANTA DE DEMOLIÇÃO

MUNICÍPIO:  
PIRACURUCA - PI

DESENHO:  
ARTHUR MEDEIROS

DESENHO:  
PROJ ARQUITETONICO

DATA:  
JANEIRO / 2023

DESENHO:  
PROJ

PRANCHA:  
01/15

ESCALA:  
1/100

REVISÃO:  
REVISÃO 01

01 PR.0

01 PLANTA DE DEMOLIÇÃO  
ESCALA : 1/100



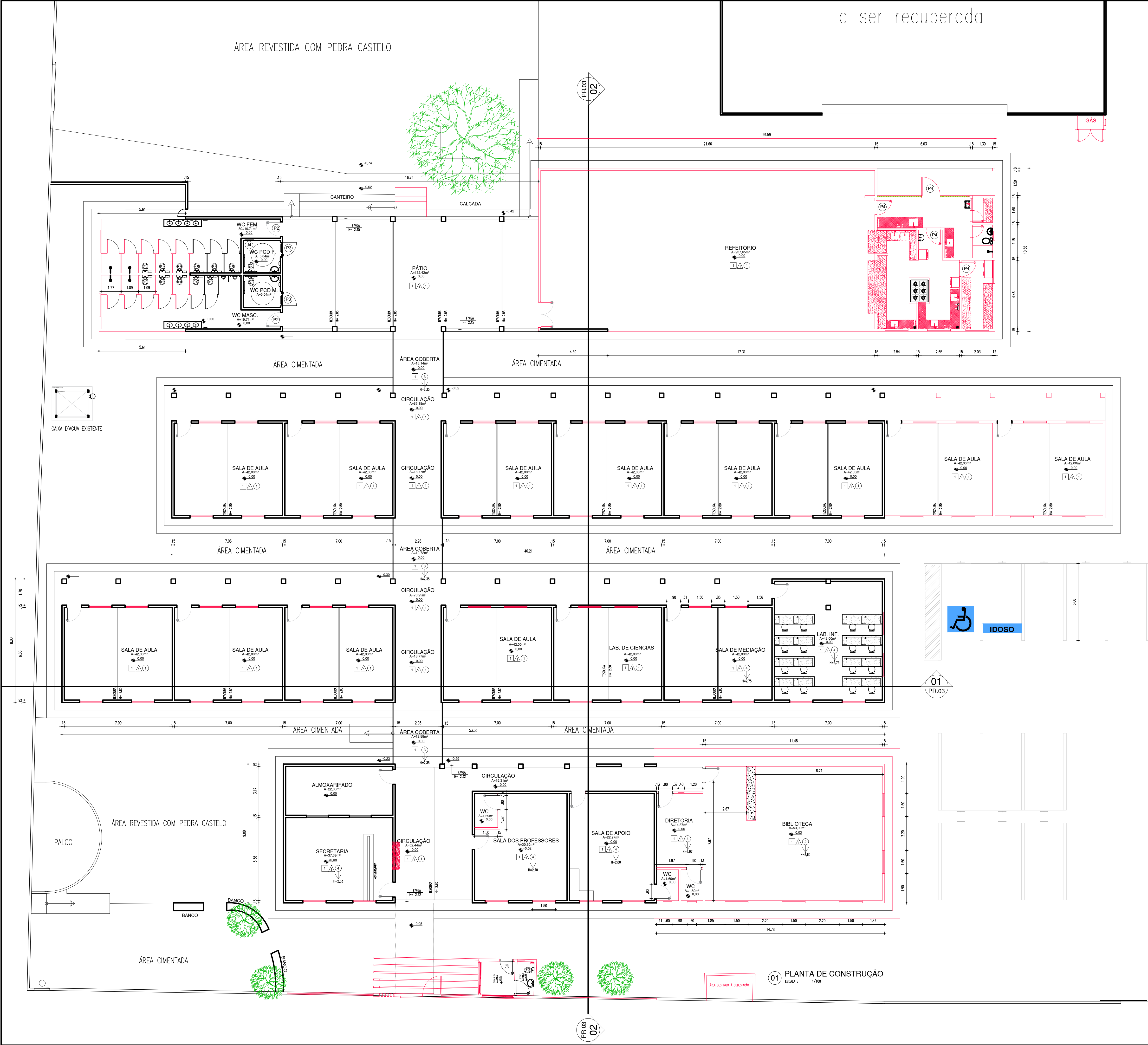

QUADRO DE ÁREAS								
DISCRIMINAÇÃO		PAV. TERREO			PAV. SUPERIOR		TOTAL	
ÁREA DO TERRENO		7.029,45m²			-		-	
ÁREA CONSTRUÍDA		1.557,75m²			-		-	
ÁREA DE COBERTURA (TELHA)		1.119,01			-		-	
ÁREA DE COBERTURA (LAJE)		38,74m²			-		-	
ÁREA DE DEMOLIÇÃO		96,13m²			-		-	
ÁREA DE AMPLIAÇÃO		547,84m²			-		-	

Nº	DIMENSÕES (Largura x Altura x Altura do Piso)			ÁREA (m²)	TIPO	DESCRIÇÃO DA ESQUADRIA	QUANT. (UND)	ÁREA TOTAL (m²)
PT1	3,00	2,50	0,00	7,50	CORRER	PORTÃO EM ALUMÍNIO VAZADO EM METALON CHAPA DUPLA, PINTADA COM ESMALTE SINTÉTICO VERBRAS NA COR BRANCA - REF. VERBRAS OU ESQUIVALENTE	01	7,50
PT2	1,20	2,10	0,00	2,52	ABRIR	PORTA EM ALUMÍNIO VAZADO EM METALON CHAPA DUPLA, PINTADA COM ESMALTE SINTÉTICO VERBRAS NA COR BRANCA - REF. VERBRAS OU ESQUIVALENTE	01	2,52
P01	0,90	2,10	0,00	1,89	ABRIR	PORTA COM ESTRUTURA DE METALON, FECHAMENTO EM CHAPA DUPLA, PINTADA COM ESMALTE SINTÉTICO VERBRAS NA COR VERDE - REF. VERBRAS OU ESQUIVALENTE	14	30,24
P02	0,90	2,10	0,00	1,89	ABRIR	PORTA COM ESTRUTURA DE METALON, FECHAMENTO EM CHAPA DUPLA, PINTADA COM ESMALTE SINTÉTICO VERBRAS NA COR AZUL MAR - REF. VERBRAS OU ESQUIVALENTE	07	13,23
P03	0,90	2,10	0,00	1,89	ABRIR	PORTA COM ESTRUTURA DE METALON COM BARRA DE ACESSIBILIDADE EM INOX, FECHAMENTO EM CHAPA DUPLA, PINTADA COM ESMALTE SINTÉTICO VERBRAS NA COR AZUL MAR - REF. VERBRAS OU ESQUIVALENTE	04	7,56
P04	0,90	2,10	0,00	1,89	ABRIR	PORTA COM ESTRUTURA DE METALON, FECHAMENTO EM CHAPA DUPLA, PINTADA COM ESMALTE SINTÉTICO VERBRAS NA COR LARANJA - REF. VERBRAS OU ESQUIVALENTE	06	11,34
P05	0,90	2,10	0,00	1,89	ABRIR	PORTA COM ESTRUTURA DE METALON, FECHAMENTO EM CHAPA DUPLA, PINTADA COM ESMALTE SINTÉTICO VERBRAS NA COR AMARELA - REF. VERBRAS OU ESQUIVALENTE	04	7,56
P06	0,80	1,60	0,20	1,28	ABRIR	PORTA COM ESTRUTURA DE METALON, FECHAMENTO EM CHAPA DUPLA, PINTADA COM ESMALTE SINTÉTICO VERBRAS NA COR AMARELA - REF. VERBRAS OU ESQUIVALENTE	07	8,96
P07	1,60	2,10	0,00	3,36	ABRIR	PORTA COM ESTRUTURA DE METALON, FECHAMENTO EM CHAPA DUPLA, PINTADA COM ESMALTE SINTÉTICO VERBRAS NA COR LARANJA - REF. VERBRAS OU ESQUIVALENTE DUAS FOLHAS	01	3,36
TOTAL								

JANELAS								
Nº	DIMENSÕES (Largura x Altura x Altura do Piso)			ÁREA (m²)	TIPO	DESCRIÇÃO DA ESQUADRIA	QUANT. (UND)	ÁREA TOTAL (m²)
J01	1,50	1,10	1,00	1,65	CORRER	JANELA DE CORRER EM ALUMÍNIO BRANCO COM GRADE EXTERNA E VIDRO FANTASIA 4 mm.	48	79,20
J02	1,50	0,50	1,60	0,75	CORRER	JANELA DE CORRER EM ALUMÍNIO BRANCO COM GRADE EXTERNA E VIDRO FANTASIA 4 mm.	38	28,50
J03	1,50	0,50	1,60	0,75	MAXIM-AR	JANELA MAXIM-AR EM ALUMÍNIO BRANCO COM GRADE INTERNA E VIDRO FANTASIA 4mm.	06	4,50
J04	0,60	0,50	1,60	0,30	MAXIM-AR	JANELA MAXIM-AR EM ALUMÍNIO BRANCO COM GRADE EXTERNA E VIDRO FANTASIA 4 mm.	09	2,70
OBSERVAÇÃO:								

HISTÓRICO		
ALTERAÇÃO	REVISÃO	DATA
1.		
2.		
3.		
4.		
5.		

ARQUITETO(A): <i>Arthur Costa Medeiros</i> ARTHUR COSTA MEDEIROS CAU A172900-4	ENGENHEIRO(A) RESPONSÁVEL:  PROPRIETÁRIO:  
---	---

 GOVERNO DO ESTADO DO PIAUÍ	SEDUC - SECRETARIA DE ESTADO DA EDUCAÇÃO 3º GRE - CETI HESICHIA DE SOUSA BRITO
---	---

DEPARTAMENTO: UNIDADE DE GESTÃO DA REDE FÍSICA	DESENHO: <b>PROJ</b>
TÍTULO DO PROJETO: PROJETO ARQUITETÔNICO	PRANCHA: <b>02/15</b>
ENDEREÇO DO SERVIÇO: AV. SÃO VICENTE DE PAULA, 1115	ESCALA: 1/100
TÍTULO DO DESENHO: PLANTA DE CONSTRUÇÃO	REVISÃO: REVISÃO 01
MUNICÍPIO: PIRACURUCA - PI	ZONA: URBANA
DESENHO: ARTHUR MEDEIROS	FASE: PROJ ARQUITETONICO
	DATA: JANEIRO / 2023



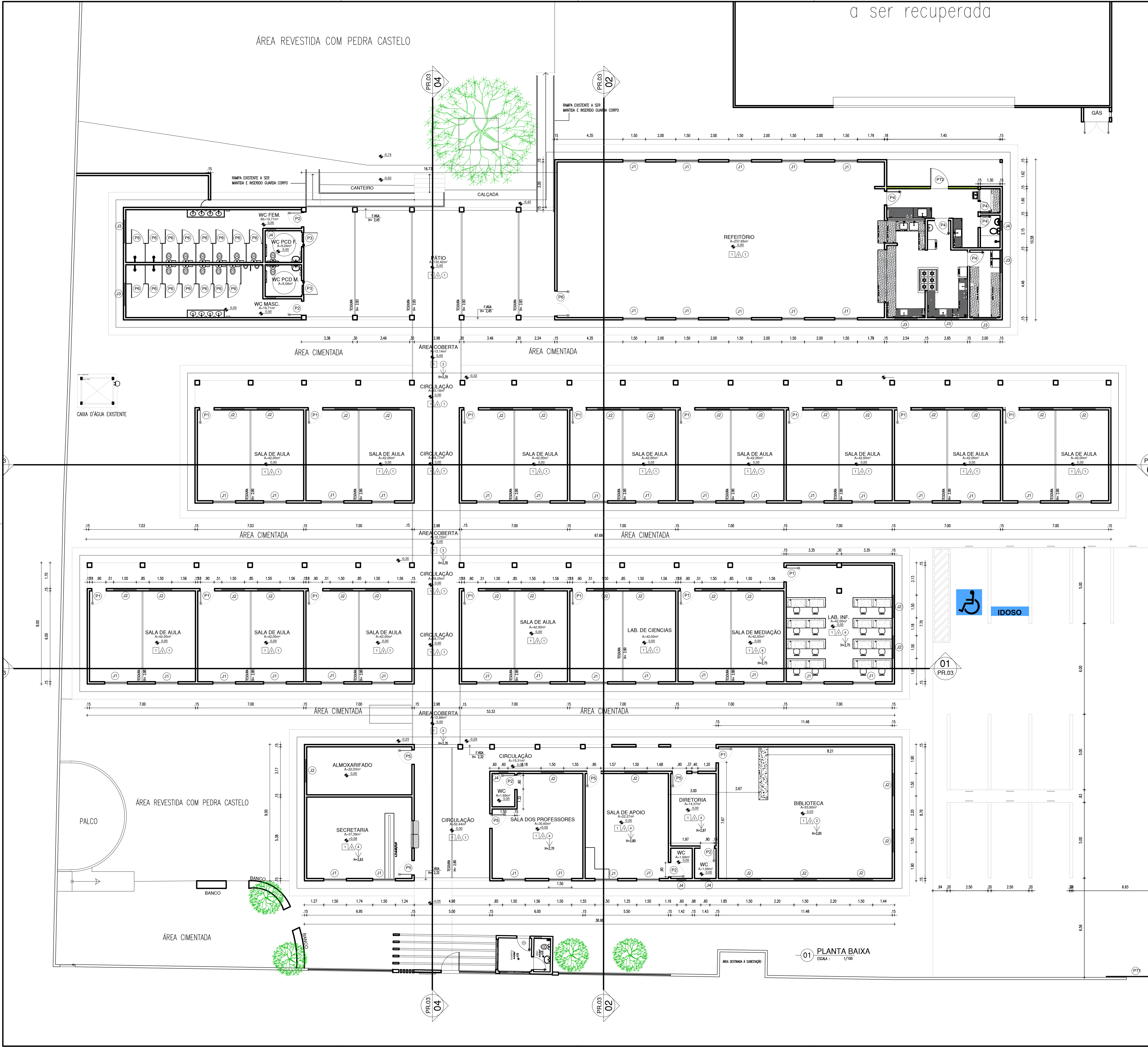

QUADRO DE ÁREAS									
DISCRIMINAÇÃO				PAV. TÉRREO		PAV. SUPERIOR		TOTAL	
ÁREA DO TERRENO				7.029,45m²		-		-	
ÁREA CONSTRUÍDA				1.557,75m²		-		-	
ÁREA DE COBERTURA (TELHA)				1.119,01		-		-	
ÁREA DE COBERTURA (LAJE)				38,74m²		-		-	
ÁREA DE DEMOLIÇÃO				98,13m²		-		-	
ÁREA DE AMPLIAÇÃO				547,84m²		-		-	

Nº	DIMENSÕES (Largura x Altura x Altura do Piso)			ÁREA (m²)	TIPO	DESCRIÇÃO DA ESQUADRIA	QUANT. (UND)	ÁREA TOTAL (m²)
PT1	3,00	2,50	0,00	7,50	CORRER	PORTÃO EM ALUMÍNIO VAZADO EM METALON CHAPA DUPLA, PINTADA COM ESMALTE SINTÉTICO VERBRÁS NA COR BRANCA - REF. VERBRÁS OU ESQUIVALENTE	01	7,50
PT2	1,20	2,10	0,00	2,52	ABRIR	PORTA EM ALUMÍNIO VAZADO EM METALON CHAPA DUPLA, PINTADA COM ESMALTE SINTÉTICO VERBRÁS NA COR BRANCA - REF. VERBRÁS OU ESQUIVALENTE	01	2,52
P01	0,90	2,10	0,00	1,89	ABRIR	PORTA COM ESTRUTURA DE METALON, FECHAMENTO EM CHAPA DUPLA, PINTADA COM ESMALTE SINTÉTICO VERBRÁS NA COR VERDE - REF. VERBRÁS OU ESQUIVALENTE	14	30,24
P02	0,90	2,10	0,00	1,89	ABRIR	PORTA COM ESTRUTURA DE METALON, FECHAMENTO EM CHAPA DUPLA, PINTADA COM ESMALTE SINTÉTICO VERBRÁS NA COR AZUL MAR - REF. VERBRÁS OU ESQUIVALENTE	07	13,23
P03	0,90	2,10	0,00	1,89	ABRIR	PORTA COM ESTRUTURA DE METALON COM BARRA DE ACESSIBILIDADE EM INOX, FECHAMENTO EM CHAPA DUPLA, PINTADA COM ESMALTE SINTÉTICO VERBRÁS NA COR AZUL MAR - REF. VERBRÁS OU ESQUIVALENTE	04	7,56
P04	0,90	2,10	0,00	1,89	ABRIR	PORTA COM ESTRUTURA DE METALON, FECHAMENTO EM CHAPA DUPLA, PINTADA COM ESMALTE SINTÉTICO VERBRÁS NA COR LARANJA - REF. VERBRÁS OU ESQUIVALENTE	06	11,34
P05	0,90	2,10	0,00	1,89	ABRIR	PORTA COM ESTRUTURA DE METALON, FECHAMENTO EM CHAPA DUPLA, PINTADA COM ESMALTE SINTÉTICO VERBRÁS NA COR AMARELA - REF. VERBRÁS OU ESQUIVALENTE	04	7,56
P06	0,80	1,60	0,20	1,28	ABRIR	PORTA COM ESTRUTURA DE METALON, FECHAMENTO EM CHAPA DUPLA, PINTADA COM ESMALTE SINTÉTICO VERBRÁS NA COR AMARELA - REF. VERBRÁS OU ESQUIVALENTE	07	8,96
P07	1,60	2,10	0,00	3,36	ABRIR	PORTA COM ESTRUTURA DE METALON, FECHAMENTO EM CHAPA DUPLA, PINTADA COM ESMALTE SINTÉTICO VERBRÁS NA COR LARANJA - REF. VERBRÁS OU ESQUIVALENTE DUAS FOLHAS	01	3,36
TOTAL								

JANELAS								
Nº	DIMENSÕES (Largura x Altura x Altura do Piso)			ÁREA (m²)	TIPO	DESCRIÇÃO DA ESQUADRIA	QUANT. (UND)	ÁREA TOTAL (m²)
J01	1,50	1,10	1,00	1,65	CORRER	JANELA DE CORRER EM ALUMÍNIO BRANCO COM GRADE EXTERNA E VIDRO FANTASIA 4 mm.	48	79,20
J02	1,50	0,50	1,60	0,75	CORRER	JANELA DE CORRER EM ALUMÍNIO BRANCO COM GRADE EXTERNA E VIDRO FANTASIA 4 mm.	38	28,50
J03	1,50	0,50	1,60	0,75	MAXIM-AR	JANELA MAXIM-AR EM ALUMÍNIO BRANCO COM GRADE INTERNA E VIDRO FANTASIA 4mm.	06	4,50
J04	0,60	0,50	1,60	0,30	MAXIM-AR	JANELA MAXIM-AR EM ALUMÍNIO BRANCO COM GRADE EXTERNA E VIDRO FANTASIA 4 mm.	09	2,70
OBSERVAÇÃO:								

HISTÓRICO		
ALTERAÇÃO	REVISÃO	DATA
1.		
2.		
3.		
4.		
5.		

ARQUITETO(A):  <div>ARTHUR COSTA MEDEIROS CAU A172900-4</div>	ENGENHEIRO(A) RESPONSÁVEL:  <div></div>	PROPRIETÁRIO:  <div></div>
---	---	----------------------------------

<div><div><div><div><div><span></span></div><div>GOVERNO DO ESTADO DO PIAUÍ</div></div><div><div><div><div><div><span></span></div><div>SEDUC - SECRETARIA DE ESTADO DA EDUCAÇÃO</div></div><div><div><div><div>3º GRE - CETI HESICHIA DE SOUSA BRITO</div></div></div></div></div></div></div></div></div></div>	
---	--

DEPARTAMENTO: UNIDADE DE GESTÃO DA REDE FÍSICA	DESENHO:
TÍTULO DO PROJETO: PROJETO ARQUITETÔNICO	PROJ
ENDEREÇO DO SERVIÇO: AV. SÃO VICENTE DE PAULA, 1115	PRANCHA:
TÍTULO DO DESENHO: PLANTA BAIXA	03/15
MUNICÍPIO: PIRACURUCA - PI	ESCALA: 1/100
DESENHO: ARTHUR MEDEIROS	REVISÃO: REVISÃO 01





QUADRO DE ÁREAS									
DISCRIMINAÇÃO		PAV. TÉRREO			PAV. SUPERIOR			TOTAL	
ÁREA DO TERRENO		7.029,45m²			-			-	
ÁREA CONSTRUÍDA		1.557,75m²			-			-	
ÁREA DE COBERTURA (TELHA)		1.119,01			-			-	
ÁREA DE COBERTURA (LAJE)		38,74m²			-			-	
ÁREA DE DEMOLIÇÃO		98,13m²			-			-	
ÁREA DE AMPLIAÇÃO		547,84m²			-			-	

Nº	DIMENSÕES (Largura x Altura x Altura do Piso)			ÁREA (m²)	TIPO	DESCRIÇÃO DA ESQUADRIA	QUANT. (UND)	ÁREA TOTAL (m²)
PT1	3,00	2,50	0,00	7,50	CORRER	PORTÃO EM ALUMÍNIO VAZADO EM METALON CHAPA DUPLA, PINTADA COM ESMALTE SINTÉTICO VERBRAS NA COR BRANCA - REF. VERBRAS OU EQUIVALENTE	01	7,50
PT2	1,20	2,10	0,00	2,52	ABRIR	PORTA EM ALUMÍNIO VAZADO EM METALON CHAPA DUPLA, PINTADA COM ESMALTE SINTÉTICO VERBRAS NA COR BRANCA - REF. VERBRAS OU EQUIVALENTE	01	2,52
P01	0,90	2,10	0,00	1,89	ABRIR	PORTA COM ESTRUTURA DE METALON, FECHAMENTO EM CHAPA DUPLA, PINTADA COM ESMALTE SINTÉTICO VERBRAS NA COR VERDE - REF. VERBRAS OU EQUIVALENTE	16	30,24
P02	0,90	2,10	0,00	1,89	ABRIR	PORTA COM ESTRUTURA DE METALON, FECHAMENTO EM CHAPA DUPLA, PINTADA COM ESMALTE SINTÉTICO VERBRAS NA COR AZUL MAR - REF. VERBRAS OU EQUIVALENTE	07	13,23
P03	0,90	2,10	0,00	1,89	ABRIR	PORTA COM ESTRUTURA DE METALON COM BARRA DE ACESSIBILIDADE EM INOX, FECHAMENTO EM CHAPA DUPLA, PINTADA COM ESMALTE SINTÉTICO VERBRAS NA COR AZUL MAR - REF. VERBRAS OU EQUIVALENTE	04	7,56
P04	0,90	2,10	0,00	1,89	ABRIR	PORTA COM ESTRUTURA DE METALON, FECHAMENTO EM CHAPA DUPLA, PINTADA COM ESMALTE SINTÉTICO VERBRAS NA COR LARANJA - REF. VERBRAS OU EQUIVALENTE	06	11,34
P05	0,90	2,10	0,00	1,89	ABRIR	PORTA COM ESTRUTURA DE METALON, FECHAMENTO EM CHAPA DUPLA, PINTADA COM ESMALTE SINTÉTICO VERBRAS NA COR AMARELA - REF. VERBRAS OU EQUIVALENTE	04	7,56
P06	0,80	1,60	0,20	1,28	ABRIR	PORTA COM ESTRUTURA DE METALON, FECHAMENTO EM CHAPA DUPLA, PINTADA COM ESMALTE SINTÉTICO VERBRAS NA COR AMARELA - REF. VERBRAS OU EQUIVALENTE	07	8,96
P07	1,60	2,10	0,00	3,36	ABRIR	PORTA COM ESTRUTURA DE METALON, FECHAMENTO EM CHAPA DUPLA, PINTADA COM ESMALTE SINTÉTICO VERBRAS NA COR LARANJA - REF. VERBRAS OU EQUIVALENTE DUAS FOLHAS	01	3,36
TOTAL								

JANELAS								
Nº	DIMENSÕES (Largura x Altura x Altura do Piso)			ÁREA (m²)	TIPO	DESCRIÇÃO DA ESQUADRIA	QUANT. (UND)	ÁREA TOTAL (m²)
J01	1,50	1,10	1,00	1,65	CORRER	JANELA DE CORRER EM ALUMÍNIO BRANCO COM GRADE EXTERNA E VIDRO FANTASIA 4 mm.	48	79,20
J02	1,50	0,50	1,60	0,75	CORRER	JANELA DE CORRER EM ALUMÍNIO BRANCO COM GRADE EXTERNA E VIDRO FANTASIA 4 mm.	38	28,50
J03	1,50	0,50	1,60	0,75	MAXIM-AR	JANELA MAXIM-AR EM ALUMÍNIO BRANCO COM GRADE INTERNA E VIDRO FANTASIA 4mm.	06	4,50
J04	0,60	0,50	1,60	0,30	MAXIM-AR	JANELA MAXIM-AR EM ALUMÍNIO BRANCO COM GRADE EXTERNA E VIDRO FANTASIA 4 mm.	09	2,70

OBSERVAÇÃO:

--	--	--	--

HISTÓRICO		
ALTERAÇÃO	REVISÃO	DATA
1.		
2.		
3.		
4.		
5.		

ARQUITETO(A):  ARTHUR COSTA MEDEIROS CAU 1172900-4	ENGENHEIRO(A) RESPONSÁVEL:  	PROPRIETÁRIO:  
---	------------------------------------	-----------------------

	GOVERNO DO ESTADO DO PIAUÍ
SEDUC - SECRETARIA DE ESTADO DA EDUCAÇÃO	
3º GRE - CETI HESICHIA DE SOUSA BRITO	

DEPARTAMENTO: UNIDADE DE GESTÃO DA REDE FÍSICA	DESENHO:
TÍTULO DO PROJETO: PROJETO ARQUITETÔNICO	PROJ
ENDEREÇO DO SERVIÇO: AV. SÃO VICENTE DE PAULA, 1115	PRANCHA:
TÍTULO DO DESENHO: PLANTA DE LAYOUT	04/15
MUNICÍPIO: PIRACURUCA - PI	ESCALA: 1/100
DESENHO: ARTHUR MEDEIROS	REVISÃO: REVISÃO 01



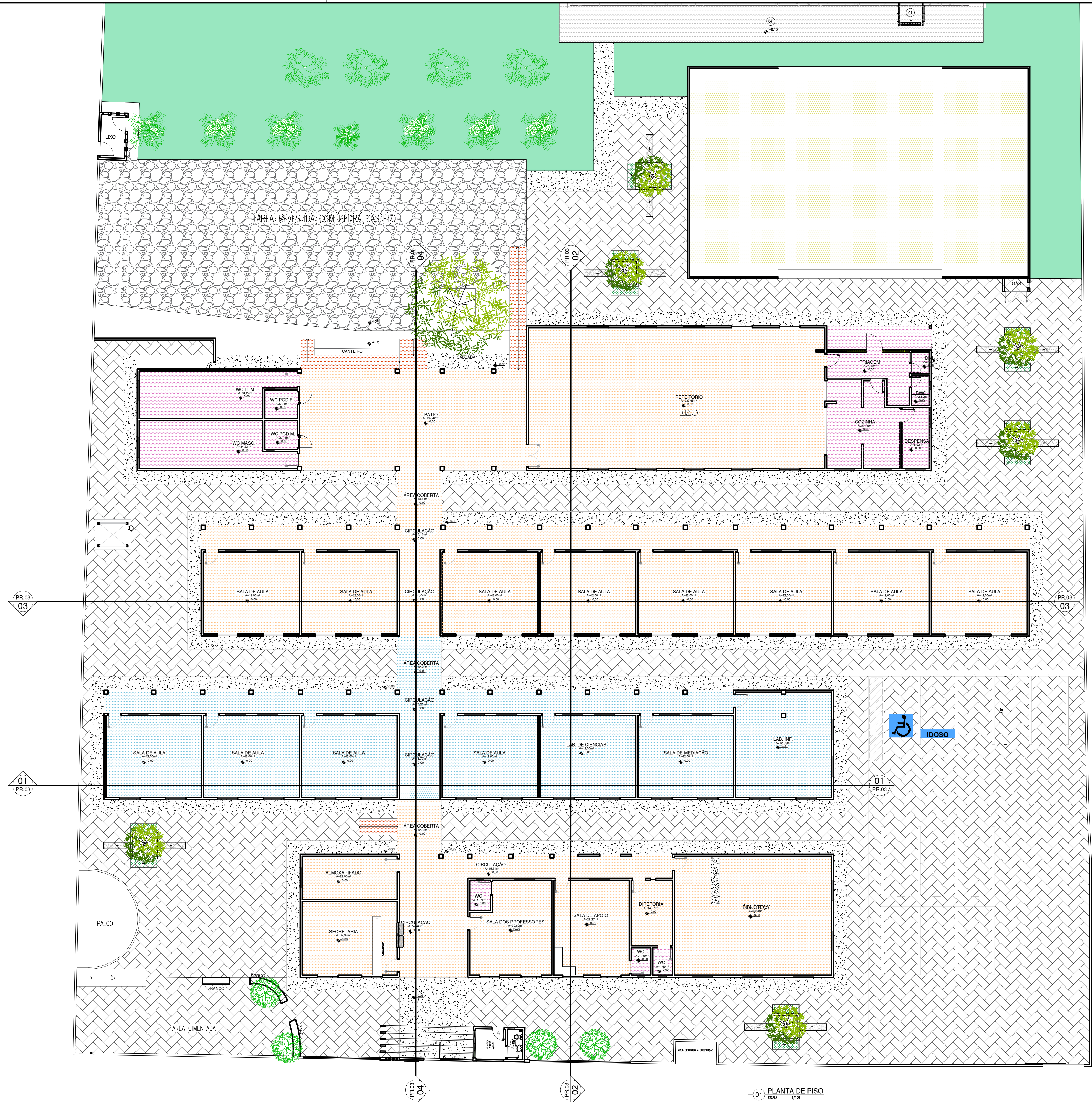

PR.03  
03

01  
PR.03

PR.03  
04

PR.03  
02

01 PLANTA DE PISO  
ESCALA: 1/100

LEGENDA DE PISO	
TIPO	ESPECIFICAÇÃO
	VEGETAÇÃO EM GRAMA NATURAL EXISTENTE
	PISO EM GRANILITE A SER EXECUTADO, COM JUNTAS EM SILICONE, SOBRE CONTRAPISO DE CONCRETO
	PISO CERÂMICO ANTIDERRAPANTE NA COR BRANCA, DIM.: 60x60cm, COM REJUNTE NA COR CINZA MÉDIO
	PISO CIMENTADO ÁSPERO PARA CALÇADAS, SOBRE COLCHÃO DE AREIA
	PISO EM BLOQUETE (PAVER) DE CIMENTO COR CINZA, COM PAGINAÇÃO ESPINHA DE PEIXE SOBRE COLCHÃO DE AREIA
	PISO EM GRANILITE A SER RECUPERADO E POLIDO, COM AJUSTES DE NIVELAMENTO ONDE NECESSÁRIO
	PISO EM FULGET (GRANILITE ÁSPERO) PARA RAMPAS E ESCADA, COM JUNTAS EM SILICONE, SOBRE CONTRAPISO DE CONCRETO
	TERRENO NATUTRAL ARENOSO
OBS.: EM CASO DE MUDANÇA DE NÍVEL, JUNÇÃO DEVE SER EM 45º	

HISTÓRICO		
ALTERAÇÃO	REVISÃO	DATA
1.		
2.		
3.		
4.		
5.		

ARQUITETO(A):  ARTHUR COSTA MEDEIROS CAU A172900-4	ENGENHEIRO(A) RESPONSÁVEL:	PROPRIETÁRIO:
---	----------------------------	---------------

	GOVERNO DO ESTADO DO PIAUÍ	
	SEDUC - SECRETARIA DE ESTADO DA EDUCAÇÃO 3º GRE - CETI HESICHIA DE SOUSA BRITO	
DEPARTAMENTO: UNIDADE DE GESTÃO DA REDE FÍSICA	DESENHO: <b>PROJ</b>	
TÍTULO DO PROJETO: PROJETO ARQUITETÔNICO	PRANCHA: <b>05/15</b>	
ENDEREÇO DO SERVIÇO: AV. SÃO VICENTE DE PAULA, 1115	ESCALA: 1/100	
TÍTULO DO DESENHO: PLANTA DE PISO	REVISÃO: REVISÃO 01	
MUNICÍPIO: PIRACURUCA - PI	ZONA: URBANA	DATA: JANEIRO / 2023
DESENHO: ARTHUR MEDEIROS	FASE: PROJ. ARQUITETONICO	REVISÃO: REVISÃO 01





LEGENDA DE FORRO	
TIPO	ESPECIFICAÇÃO
	TELHADO CERÂMICO COM ESTRUTURA EM MADEIRA APARENTE
	LAJE EM CONCRETO, EMASSADA E PINTADA NA COR BRANCO NEVE, COM COBERTURA EM MADEIRA E TELHA CERÂMICA
	FORRO EM PLACAS DE PVC COM PÉ SOLTO, COR BRANCO NEVE. H = 2,60
	LAJE EM CONCRETO E FORRO MINERAL, VERIFICAR PÉ DIREITO DE CADA AMBIENTE EM PLANTA E CORTES;

HISTÓRICO		
ALTERAÇÃO	REVISÃO	DATA
1.		
2.		
3.		
4.		
5.		

ARQUITETO(A):  ARTHUR COSTA MEDEIROS CAU A172900-4	ENGENHEIRO(A) RESPONSÁVEL:	PROPRIETÁRIO:
---	----------------------------	---------------

 GOVERNO DO ESTADO DO PIAUÍ		SEDUC - SECRETARIA DE ESTADO DA EDUCAÇÃO 3º GRE - CETI HESICHIA DE SOUSA BRITO	
DEPARTAMENTO: UNIDADE DE GESTÃO DA REDE FÍSICA	TÍTULO DO PROJETO: PROJETO ARQUITETÔNICO	MUNICÍPIO: PIRACURUCA - PI	ZONA: URBANA
ENDEREÇO DO SERVIÇO: AV. SÃO VICENTE DE PAULA, 1115	TÍTULO DO DESENHO: PLANTA DE FORRO	DESENHO: ARTHUR MEDEIROS	FASE: PROJ. ARQUITETÔNICO
DATA: JANEIRO / 2023	REVISÃO: REVISÃO 01	ESCALA: 1/100	PRANCHA: 06/15



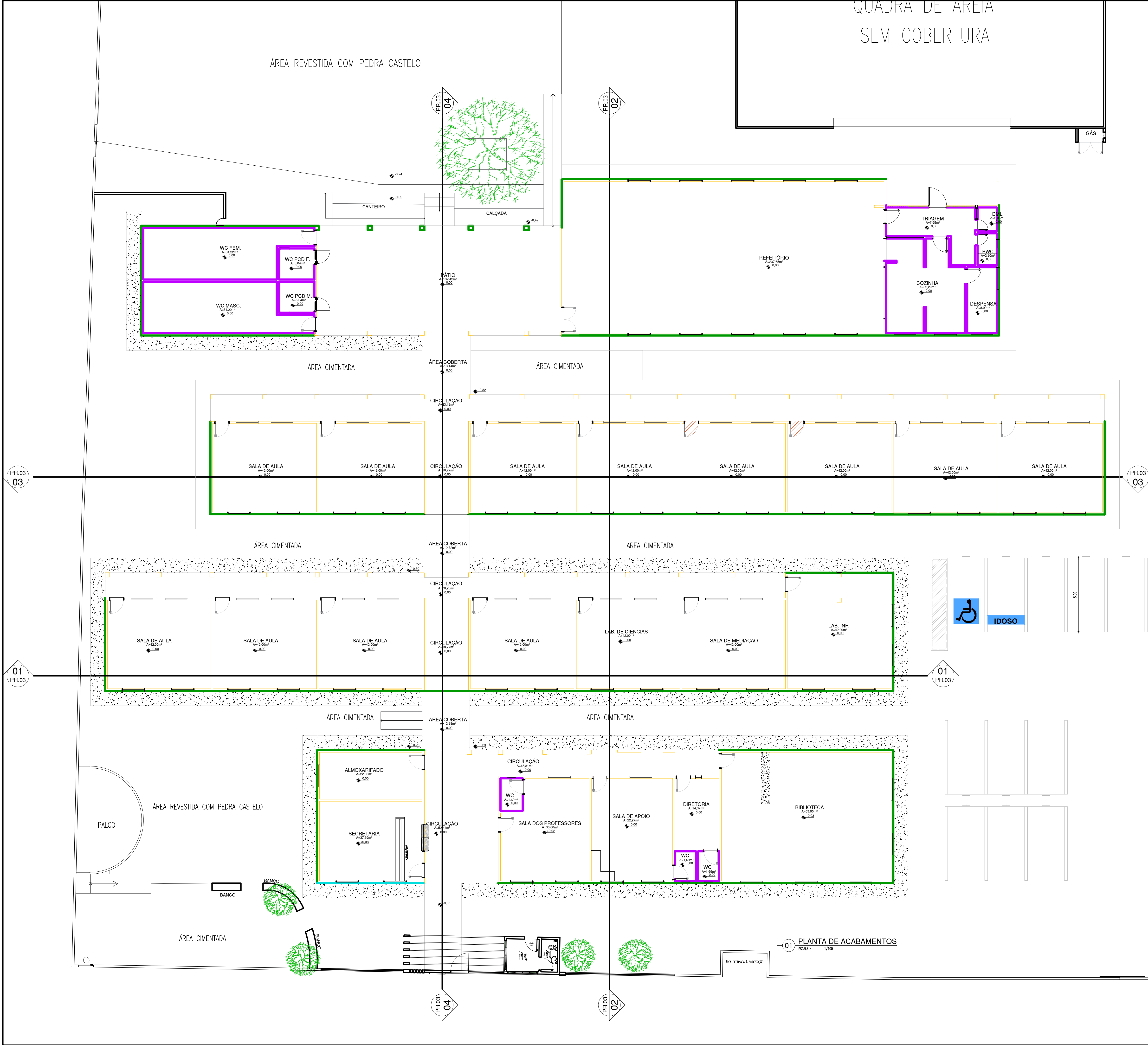



LEGENDA DE ACABAMENTOS	
TIPO	ESPECIFICAÇÃO
	- REVESTIMENTO CERÂMICO 10x10cm A ASSENTAR, NA COR BRANCA REJUNTE DA MESMA COR) ATÉ ALTURA DE 1,50m E FAIXA SUPERIOR DE 10cm NA COR VERDE ESCURA (REJUNTE DA MESMA COR), TOTALIZANDO 1,60m DE ALTURA; - ACIMA DOS REVESTIMENTOS, PINTAR EM TINTA ACRÍLICA FOSCA NA COR BRANCO NEVE;
	- REVESTIMENTO CERÂMICO 10x10CM A ASSENTAR, NA COR VERDE ESCURO (REJUNTE CINZA) ATÉ ALTURA DE 60cm; - PINTURA EM TINTA ACRÍLICA VERLATEX PREMIUM COR BRANCO GELO CÓD.: 224, VERBRÁS STANDARD OU EQUIVALENTE NA ÁREA CENTRAL, ALTURA A PARTIR DE 1,60M ATÉ O FORRO
	- REVESTIMENTO CERÂMICO 10x10cm A ASSENTAR, NA COR BRANCA (REJUNTE DE MESMA COR) ATÉ O FORRO OU ATÉ O TETO;
	- PILARES A SEREM PINTADOS NA COR ESPECIFICADA NA FACHADA FRONTAL;
	- MURO EM ALVENARIA A PINTAR EM TINTA ACRÍLICA FOSCA NA COR BRANCO NEVE;
	- PAREDE EXTERNA COM REVESTIMENTO EM TIJOLINHO NA COR MARROM;

HISTÓRICO		
ALTERAÇÃO	REVISÃO	DATA
1.		
2.		
3.		
4.		
5.		
ARQUITETO(A):  ARTHUR COSTA MEDEIROS CAU A172500-4	ENGENHEIRO(A) RESPONSÁVEL:	PROPRIETÁRIO:
 <b>GOVERNO DO ESTADO DO PIAUÍ</b> SEDUC - SECRETARIA DE ESTADO DA EDUCAÇÃO 3º GRE - CETI HESICHIA DE SOUSA BRITO		
DEPARTAMENTO: UNIDADE DE GESTÃO DA REDE FÍSICA TÍTULO DO PROJETO: PROJETO ARQUITETÔNICO ENDEREÇO DO SERVIÇO: AV. SÃO VICENTE DE PAULA, 1115 TÍTULO DO DESENHO: PLANTA DE ACABAMENTOS MUNICÍPIO: PIRACURUCA - PI ZONA: URBANA	DESENHO: <b>PROJ</b> PRANCHA: <b>07/15</b> ESCALA: 1/100 REVISÃO: REVISÃO 01	
DESENHO: ARTHUR MEDEIROS	FASE: PROJ ARQUITETONICO	DATA: JANEIRO / 2023

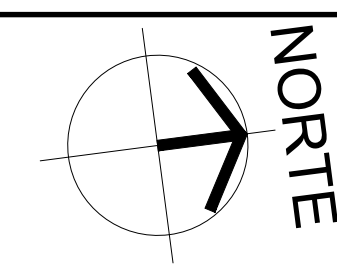



 <b>Piauí</b> GOVERNO DO ESTADO	<h1 style="margin: 0;">GOVERNO DO ESTADO DO PIAUÍ</h1>
<p><b>SEDUC - SECRETARIA DE ESTADO DA EDUCAÇÃO</b></p> <p><b>3º GRE - CETI HESICHIA DE SOUSA BRITO</b></p>	
DEPARTAMENTO: UNIDADE DE GESTÃO DA REDE FÍSICA	DESENHO: <div style="font-size: 2em; font-weight: bold; text-align: center;">PROJ</div>
TÍTULO DO PROJETO: PROJETO ARQUITETÔNICO	<div style="font-size: 3em; font-weight: bold;">08/15</div>
ENDEREÇO DO SERVIÇO: AV. SÃO VICENTE DE PAULA, 1115	
TÍTULO DO DESENHO: PLANTA DE COBERTURA	
MUNICÍPIO: PIRACURUCA - PI	ZONA: URBANA
DESENHO: ARTHUR MEDEIROS	FASE: PROJ ARQUITETONICO
DATA: JANEIRO / 2023	
REVISÃO: REVISÃO 01	



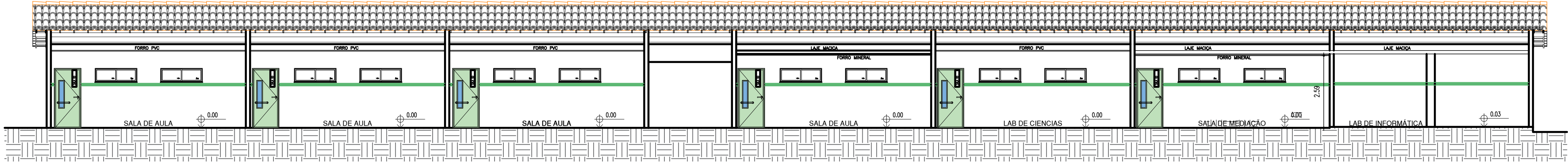

01 CORTE 01  
ESCALA : 1/100

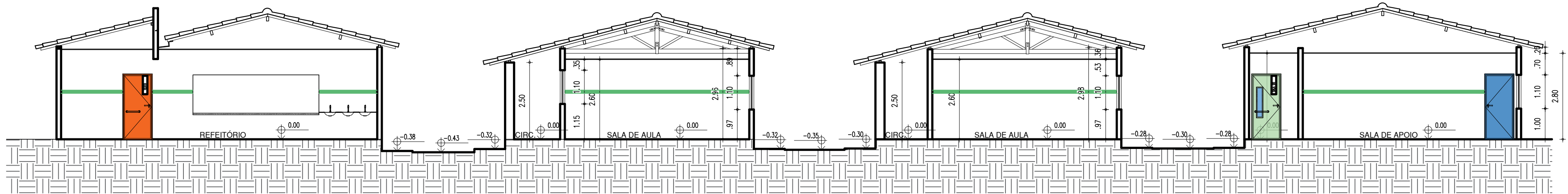

02 CORTE 02  
ESCALA : 1/100

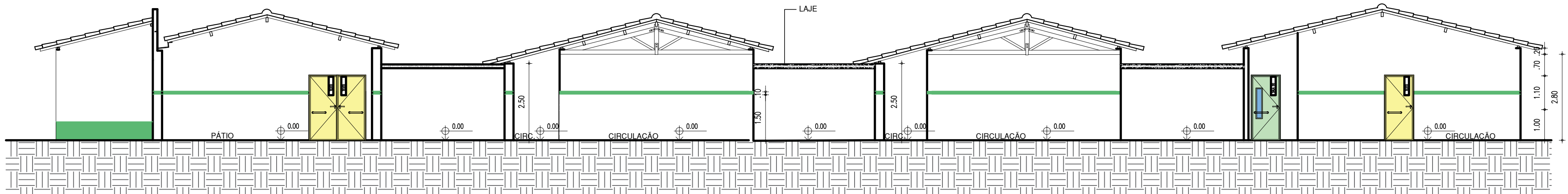

02 CORTE 04  
ESCALA : 1/100

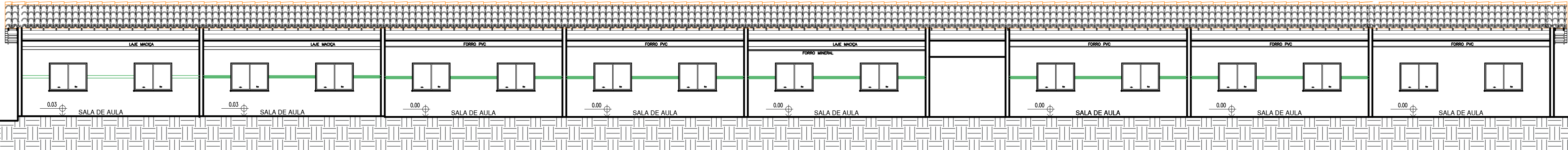

01 CORTE 03  
ESCALA : 1/100

QUADRO DE ÁREAS			
DISCRIMINAÇÃO	PAV. TÉRREO	PAV. SUPERIOR	TOTAL
ÁREA DO TERRENO	7.029,45m²	-	-
ÁREA CONSTRUIDA	1.557,75m²	-	-
ÁREA DE COBERTURA (TELHA)	1.119,01	-	-
ÁREA DE COBERTURA (LAJE)	38,74m²	-	-
ÁREA DE DEMOLIÇÃO	98,13m²	-	-
ÁREA DE AMPLIAÇÃO	547,84m²	-	-

Nº	DIMENSÕES (Largura x Altura x Altura do Piso)			ÁREA (m²)	TIPO	DESCRIÇÃO DA ESQUADRIA	QUANT. (UND)	ÁREA TOTAL (m²)
PT1	3,00	2,50	0,00	7,50	CORRER	PORTÃO EM ALUMÍNIO VAZADO EM METALON CHAPA DUPLA, PINTADA COM ESMALTE SINTÉTICO VERBRAS NA COR BRANCA - REF.: VERBRAS OU EQUIVALENTE	01	7,50
PT2	1,20	2,10	0,00	2,52	ABRIR	PORTA EM ALUMÍNIO VAZADO EM METALON CHAPA DUPLA, PINTADA COM ESMALTE SINTÉTICO VERBRAS NA COR BRANCA - REF.: VERBRAS OU EQUIVALENTE	01	2,52
P01	0,90	2,10	0,00	1,89	ABRIR	PORTA COM ESTRUTURA DE METALON, FECHAMENTO EM CHAPA DUPLA, PINTADA COM ESMALTE SINTÉTICO VERBRAS NA COR VERDE - REF.: VERBRAS OU EQUIVALENTE	14	30,24
P02	0,90	2,10	0,00	1,89	ABRIR	PORTA COM ESTRUTURA DE METALON, FECHAMENTO EM CHAPA DUPLA, PINTADA COM ESMALTE SINTÉTICO VERBRAS NA COR AZUL MAR - REF.: VERBRAS OU EQUIVALENTE	07	13,23
P03	0,90	2,10	0,00	1,89	ABRIR	PORTA COM ESTRUTURA DE METALON COM BARRA DE ACESSIBILIDADE EM INOX, FECHAMENTO EM CHAPA DUPLA, PINTADA COM ESMALTE SINTÉTICO VERBRAS NA COR AZUL MAR - REF.: VERBRAS OU EQUIVALENTE	04	7,56
P04	0,90	2,10	0,00	1,89	ABRIR	PORTA COM ESTRUTURA DE METALON, FECHAMENTO EM CHAPA DUPLA, PINTADA COM ESMALTE SINTÉTICO VERBRAS NA COR LARANJA - REF.: VERBRAS OU EQUIVALENTE	06	11,34
P05	0,90	2,10	0,00	1,89	ABRIR	PORTA COM ESTRUTURA DE METALON, FECHAMENTO EM CHAPA DUPLA, PINTADA COM ESMALTE SINTÉTICO VERBRAS NA COR AMARELA - REF.: VERBRAS OU EQUIVALENTE	04	7,56
P06	0,80	1,60	0,20	1,28	ABRIR	PORTA COM ESTRUTURA DE METALON, FECHAMENTO EM CHAPA DUPLA, PINTADA COM ESMALTE SINTÉTICO VERBRAS NA COR AMARELA - REF.: VERBRAS OU EQUIVALENTE	07	8,96
P07	1,60	2,10	0,00	3,36	ABRIR	PORTA COM ESTRUTURA DE METALON, FECHAMENTO EM CHAPA DUPLA, PINTADA COM ESMALTE SINTÉTICO VERBRAS NA COR LARANJA - REF.: VERBRAS OU EQUIVALENTE DUAS FOLHAS	01	3,36
TOTAL								

JANELAS								
Nº	DIMENSÕES (Largura x Altura x Altura do Piso)			ÁREA (m²)	TIPO	DESCRIÇÃO DA ESQUADRIA	QUANT. (UND)	ÁREA TOTAL (m²)
J01	1,50	1,10	1,00	1,65	CORRER	JANELA DE CORRER EM ALUMÍNIO BRANCO COM GRADE EXTERNA E VIDRO FANTASIA 4 mm.	48	79,20
J02	1,50	0,50	1,60	0,75	CORRER	JANELA DE CORRER EM ALUMÍNIO BRANCO COM GRADE EXTERNA E VIDRO FANTASIA 4 mm.	38	28,50
J03	1,50	0,50	1,60	0,75	MAXIM-AR	JANELA MAXIM-AR EM ALUMÍNIO BRANCO COM GRADE INTERNA E VIDRO FANTASIA 4mm.	06	4,50
J04	0,60	0,50	1,60	0,30	MAXIM-AR	JANELA MAXIM-AR EM ALUMÍNIO BRANCO COM GRADE EXTERNA E VIDRO FANTASIA 4 mm.	09	2,70
TOTAL								

OBSERVAÇÃO:

HISTÓRICO		
ALTERAÇÃO	REVISÃO	DATA
1.		
2.		
3.		
4.		
5.		

ARQUITETO(A):  ARTHUR COSTA MEDEIROS CAU 1172900-4	ENGENHEIRO(A) RESPONSÁVEL:	PROPRIETÁRIO:
---	----------------------------	---------------



GOVERNO DO ESTADO DO PIAUÍ

SEDUC - SECRETARIA DE ESTADO DA EDUCAÇÃO

3º GRE - CETI HESICHIA DE SOUSA BRITO

DEPARTAMENTO:  
UNIDADE DE GESTÃO DA REDE FÍSICA

TÍTULO DO PROJETO:  
PROJETO ARQUITETÔNICO

ENDEREÇO DO SERVIÇO:  
AV. SÃO VICENTE DE PAULA, 1115

TÍTULO DO DESENHO:  
CORTES

MUNICÍPIO:  
PIRACURUCA - PI

DESENHO:  
ARTHUR MEDEIROS

ZONA:  
URBANA

ESCALA:  
1/100

REVISÃO:  
REVISÃO 01

DESENHO:  
PROJ

PRANCHA:  
09/15



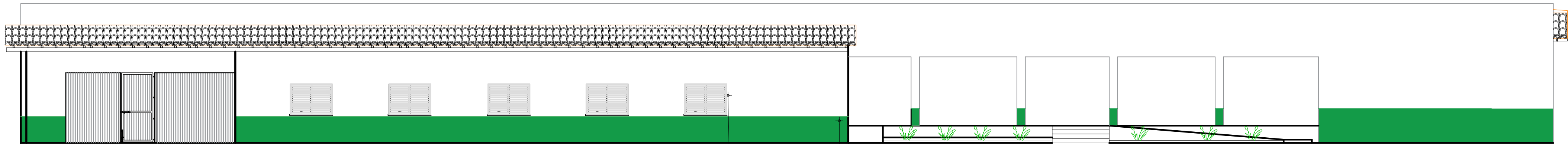

TEXTURA ACRILICA COR BRANCO GELO  
VERBRAS OU SIMILAR REF. #1001

REVESTIMENTO CERÂMICO 10X10CM COR VERDE FOLHA  
E REJANTE DA MESMA COR. DO PISO ATE 0,60CM

03 FACHADA 01  
ESCALA : 1/100

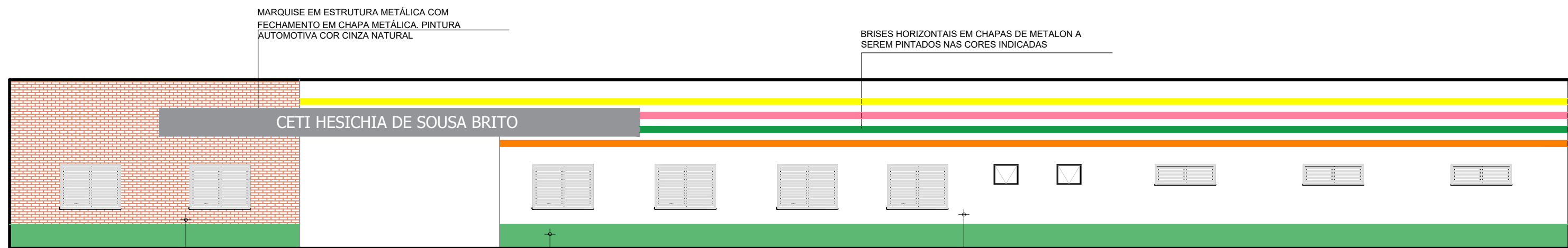

REVESTIMENTO EM TUIOLINHO  
CERÂMICO COR NATURAL, COLORAÇÃO  
CLARA

REVESTIMENTO CERÂMICO 10X10CM COR VERDE FOLHA  
E REJANTE DA MESMA COR. DO PISO ATE 0,60CM

TEXTURA ACRILICA COR BRANCO GELO  
VERBRAS OU SIMILAR REF. #1001

03 FACHADA 02  
ESCALA : 1/100

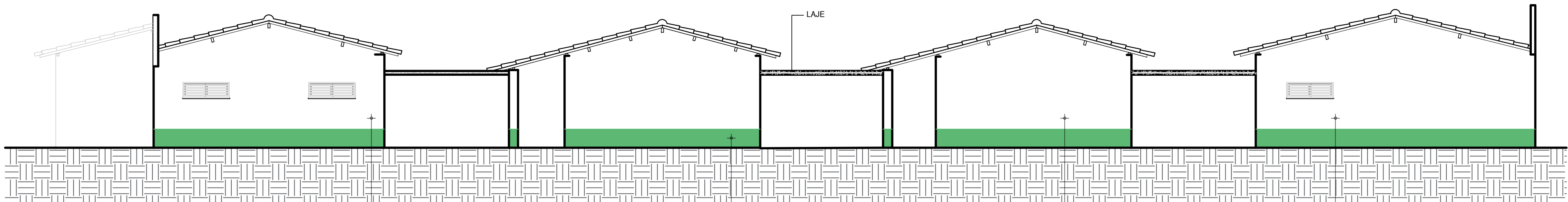

TEXTURA ACRILICA COR BRANCO GELO  
VERBRAS OU SIMILAR REF. #1001

REVESTIMENTO CERÂMICO 10X10CM COR VERDE FOLHA  
E REJANTE DA MESMA COR. DO PISO ATE 0,60CM

TEXTURA ACRILICA COR BRANCO GELO  
VERBRAS OU SIMILAR REF. #1001

TEXTURA ACRILICA COR BRANCO GELO  
VERBRAS OU SIMILAR REF. #1001

02 FACHADA 03  
ESCALA : 1/100

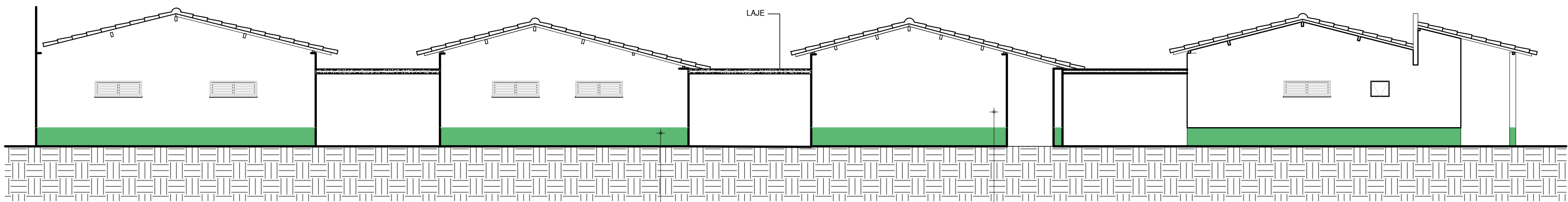

REVESTIMENTO CERÂMICO 10X10CM COR VERDE FOLHA  
E REJANTE DA MESMA COR. DO PISO ATE 0,60CM

TEXTURA ACRILICA COR BRANCO GELO  
VERBRAS OU SIMILAR REF. #1001

02 FACHADA 04  
ESCALA : 1/100

QUADRO DE ÁREAS									
DISCRIMINAÇÃO				PAV. TERREO		PAV. SUPERIOR		TOTAL	
ÁREA DO TERRENO				7.029,45m²		-		-	
ÁREA CONSTRUIDA				1.557,75m²		-		-	
ÁREA DE COBERTURA (TELHA)				1.119,01		-		-	
ÁREA DE COBERTURA (LAJE)				38,74m²		-		-	
ÁREA DE DEMOLIÇÃO				98,13m²		-		-	
ÁREA DE AMPLIAÇÃO				547,84m²		-		-	

Nº	DIMENSÕES ( Largura x Altura x Altura do Piso)			ÁREA (m²)	TIPO	DESCRIÇÃO DA ESQUADRIA	QUANT. (UND)	ÁREA TOTAL (m²)
PT1	3,00	2,50	0,00	7,50	CORRER	PORTÃO EM ALUMÍNIO VAZADO EM METALON CHAPA DUPLA, PINTADA COM ESMALTE SINTÉTICO VERBRAS NA COR BRANCA - REF.: VERBRAS OU ESQUIVALENTE	01	7,50
PT2	1,20	2,10	0,00	2,52	ABRIR	PORTA EM ALUMÍNIO VAZADO EM METALON CHAPA DUPLA, PINTADA COM ESMALTE SINTÉTICO VERBRAS NA COR BRANCA - REF.: VERBRAS OU ESQUIVALENTE	01	2,52
PO1	0,90	2,10	0,00	1,89	ABRIR	PORTA COM ESTRUTURA DE METALON, FECHAMENTO EM CHAPA DUPLA, PINTADA COM ESMALTE SINTÉTICO VERBRAS NA COR VERDE - REF.: VERBRAS OU ESQUIVALENTE	14	30,24
PO2	0,90	2,10	0,00	1,89	ABRIR	PORTA COM ESTRUTURA DE METALON, FECHAMENTO EM CHAPA DUPLA, PINTADA COM ESMALTE SINTÉTICO VERBRAS NA COR AZUL MAR - REF.: VERBRAS OU ESQUIVALENTE	07	13,23
PO3	0,90	2,10	0,00	1,89	ABRIR	PORTA COM ESTRUTURA DE METALON COM BARRA DE ACESSIBILIDADE EM INOX, FECHAMENTO EM CHAPA DUPLA, PINTADA COM ESMALTE SINTÉTICO VERBRAS NA COR AZUL MAR - REF.: VERBRAS OU ESQUIVALENTE	04	7,56
PO4	0,90	2,10	0,00	1,89	ABRIR	PORTA COM ESTRUTURA DE METALON, FECHAMENTO EM CHAPA DUPLA, PINTADA COM ESMALTE SINTÉTICO VERBRAS NA COR LARANJA - REF.: VERBRAS OU ESQUIVALENTE	06	11,34
PO5	0,90	2,10	0,00	1,89	ABRIR	PORTA COM ESTRUTURA DE METALON, FECHAMENTO EM CHAPA DUPLA, PINTADA COM ESMALTE SINTÉTICO VERBRAS NA COR AMARELA - REF.: VERBRAS OU ESQUIVALENTE	04	7,56
PO6	0,80	1,60	0,20	1,28	ABRIR	PORTA COM ESTRUTURA DE METALON, FECHAMENTO EM CHAPA DUPLA, PINTADA COM ESMALTE SINTÉTICO VERBRAS NA COR AMARELA - REF.: VERBRAS OU ESQUIVALENTE	07	8,96
PO7	1,60	2,10	0,00	3,36	ABRIR	PORTA COM ESTRUTURA DE METALON, FECHAMENTO EM CHAPA DUPLA, PINTADA COM ESMALTE SINTÉTICO VERBRAS NA COR LARANJA - REF.: VERBRAS OU ESQUIVALENTE DUAS FOLHAS	01	3,36
TOTAL								

JANELAS								
Nº	DIMENSÕES ( Largura x Altura x Altura do Piso)			ÁREA (m²)	TIPO	DESCRIÇÃO DA ESQUADRIA	QUANT. (UND)	ÁREA TOTAL (m²)
JO1	1,50	1,10	1,00	1,65	CORRER	JANELA DE CORRER EM ALUMÍNIO BRANCO COM GRADE EXTERNA E VIDRO FANTASIA 4 mm.	48	79,20
JO2	1,50	0,50	1,60	0,75	CORRER	JANELA DE CORRER EM ALUMÍNIO BRANCO COM GRADE EXTERNA E VIDRO FANTASIA 4 mm.	38	28,50
JO3	1,50	0,50	1,60	0,75	MAXIM-AR	JANELA MAXIM-AR EM ALUMÍNIO BRANCO COM GRADE INTERNA E VIDRO FANTASIA 4mm.	06	4,50
JO4	0,60	0,50	1,60	0,30	MAXIM-AR	JANELA MAXIM-AR EM ALUMÍNIO BRANCO COM GRADE EXTERNA E VIDRO FANTASIA 4 mm.	09	2,70
OBSERVAÇÃO:								

HISTÓRICO		
ALTERAÇÃO	REVISÃO	DATA
1.		
2.		
3.		
4.		
5.		

ARQUITETO(A):  <div>ARTHUR COSTA MEDEIROS CAU A172900-4</div>	ENGENHEIRO(A) RESPONSÁVEL:  	PROPRIETÁRIO:  
---	------------------------------------	-----------------------

	<b>GOVERNO DO ESTADO DO PIAUÍ</b>  SEDUC - SECRETARIA DE ESTADO DA EDUCAÇÃO 3º GRE - CETI HESICHIA DE SOUSA BRITO
---	--

DEPARTAMENTO: UNIDADE DE GESTÃO DA REDE FÍSICA	DESENHO: <b>PROJ</b>
TÍTULO DO PROJETO: PROJETO ARQUITETÔNICO	PRANCHA: <b>09/15</b>
ENDEREÇO DO SERVIÇO: AV. SÃO VICENTE DE PAULA, 1115	ESCALA: 1/100
TÍTULO DO DESENHO: FACHADAS	REVISÃO: REVISÃO 01
MUNICÍPIO: PIRACURUCA - PI	ZONA: URBANA
DESENHO: ARTHUR MEDEIROS	FASE: PROJ ARQUITETONICO
	DATA: JANEIRO / 2023



CAIXA D'ÁGUA

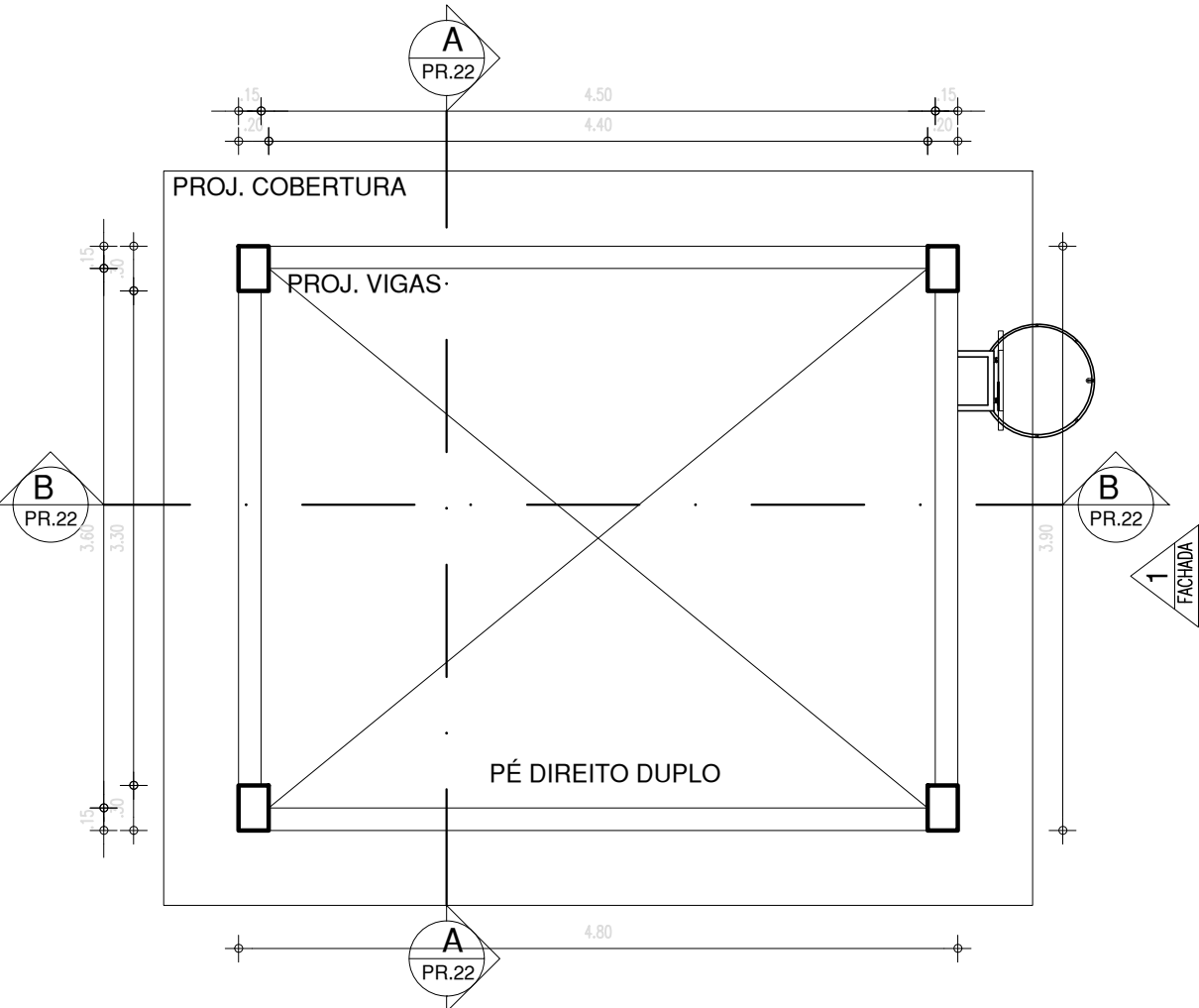

00 PLANTA BAIXA TÉRREO - CAIXA D' ÁGUA  
ESCALA : 1/50

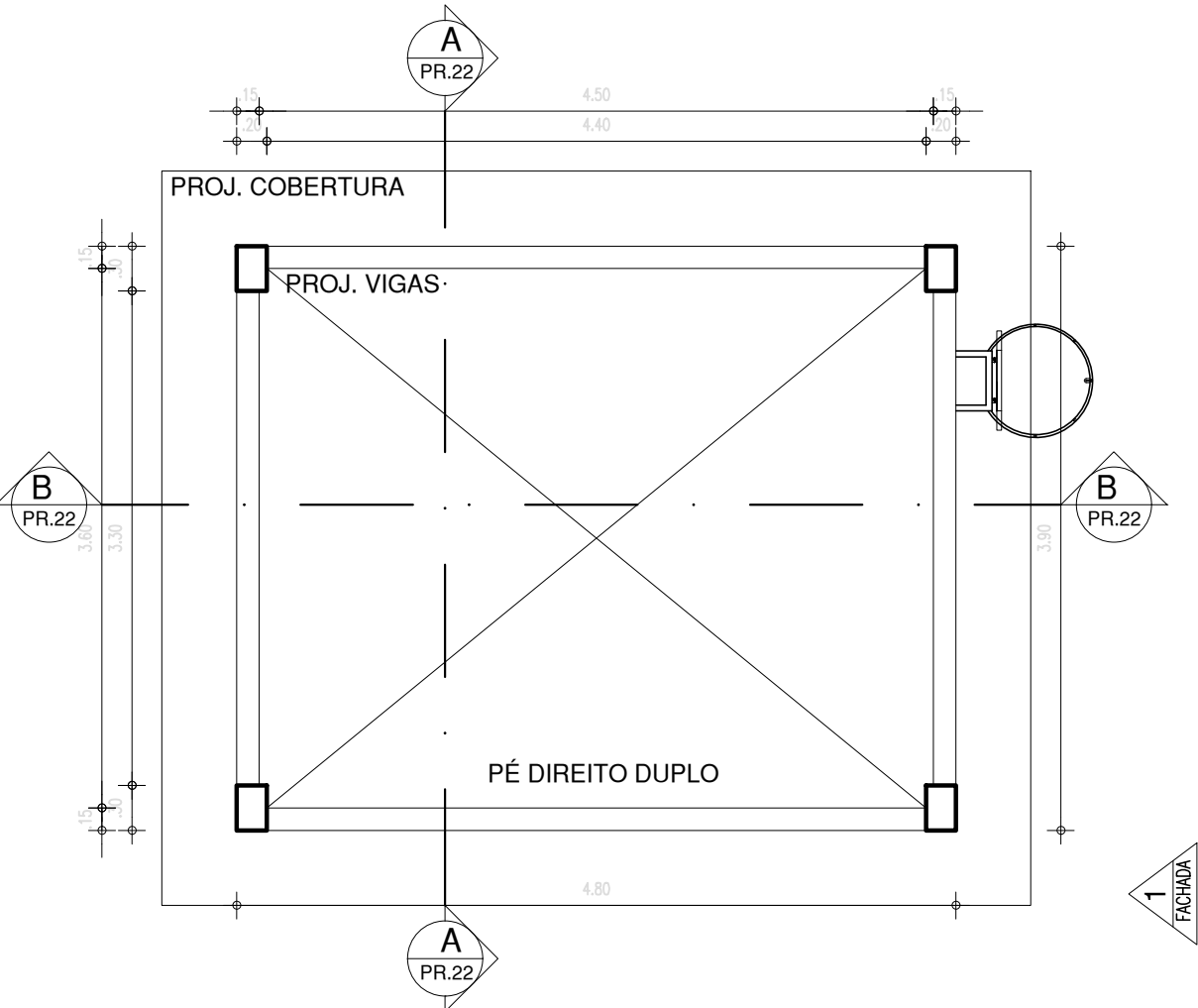

00 PLANTA BAIXA 1º PAVIMENTO - CAIXA D' ÁGUA  
ESCALA : 1/50

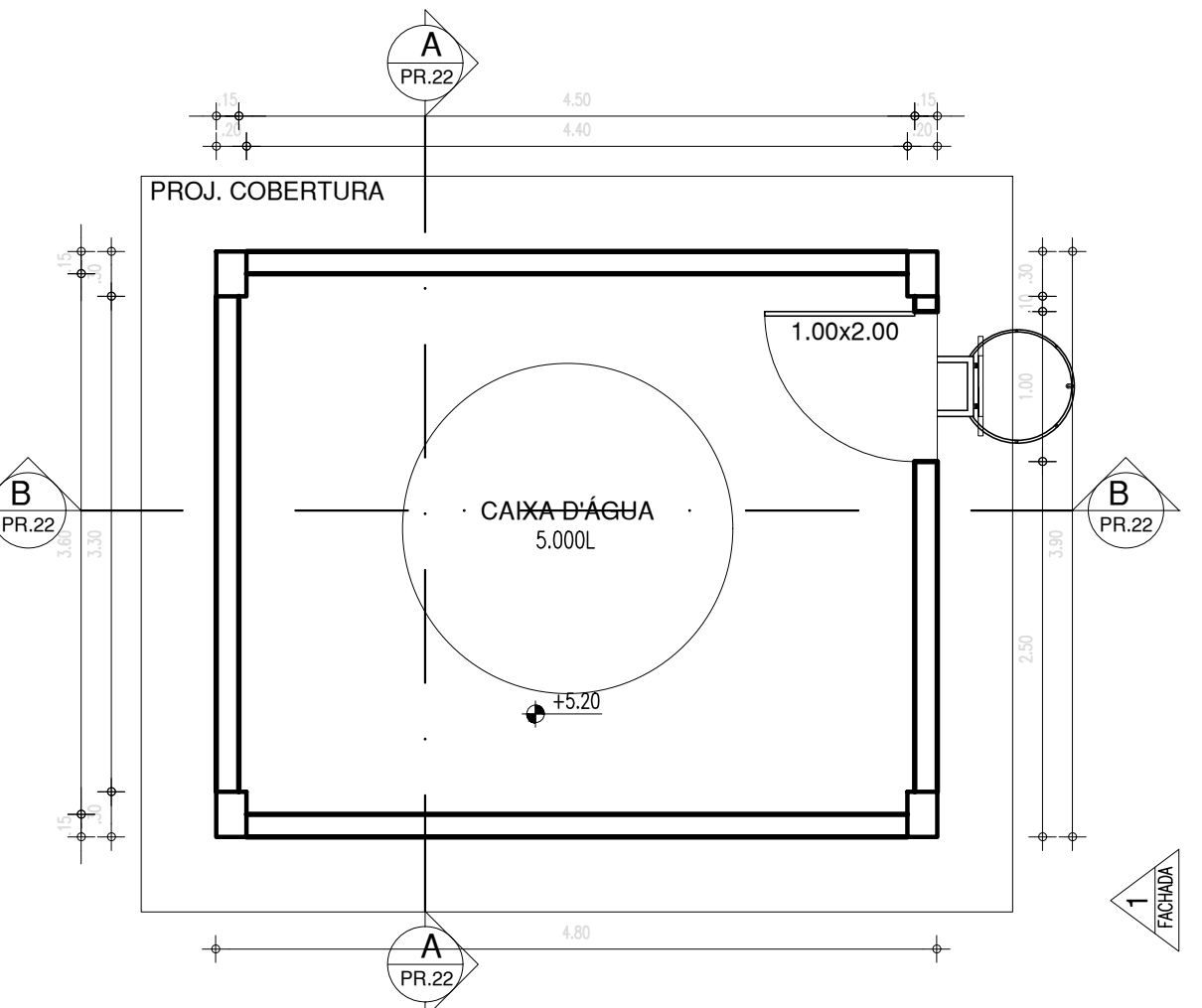

00 PLANTA BAIXA 2º PAVIMENTO - CAIXA D' ÁGUA  
ESCALA : 1/50

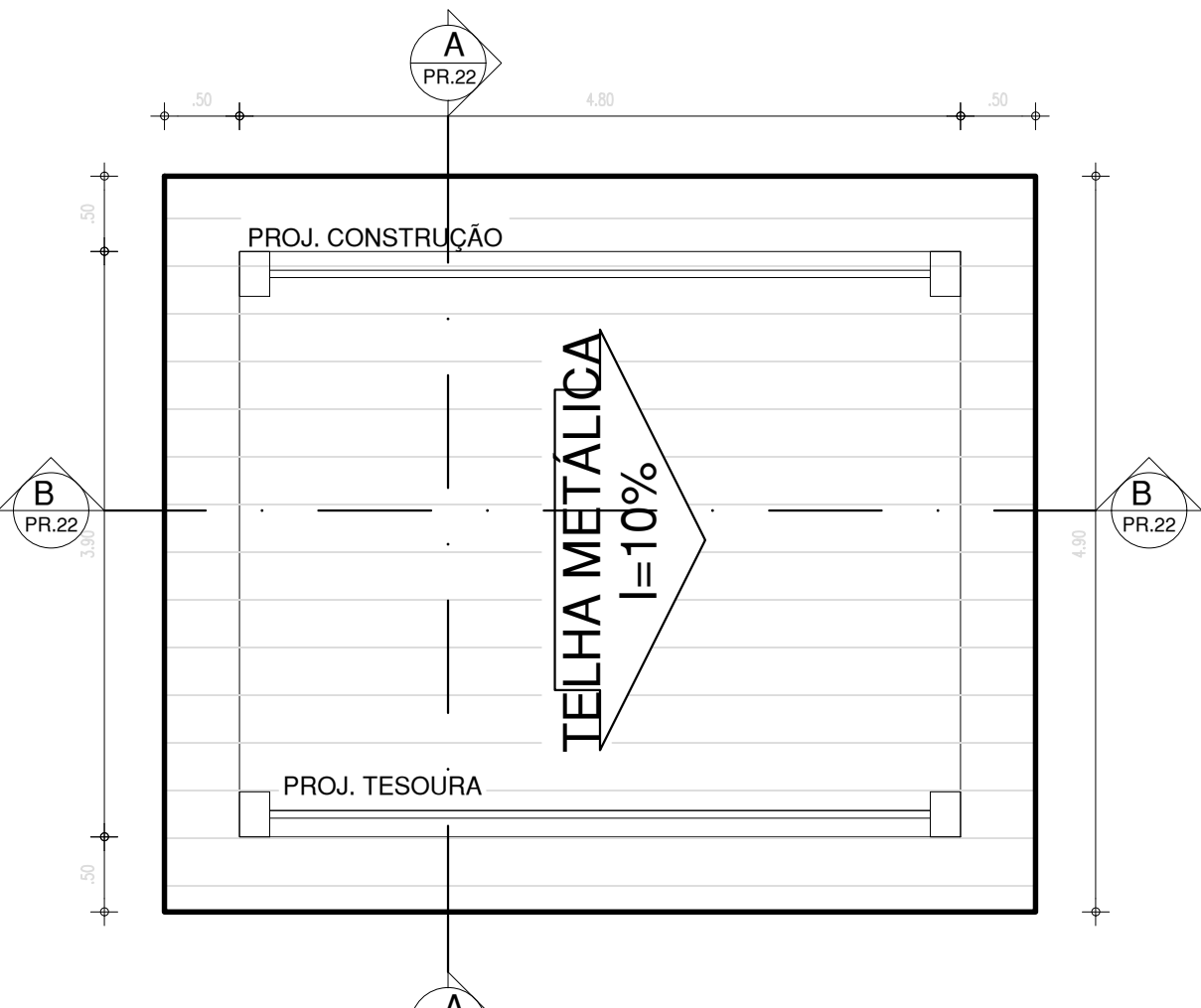

00 DIAGRAMA DE COBERTURA  
ESCALA : 1/50

BICICLETÁRIO 1/25

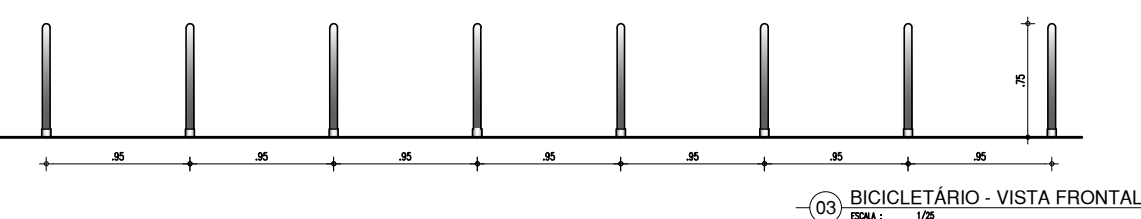

03 BICICLETÁRIO - VISTA FRONTAL  
ESCALA : 1/25

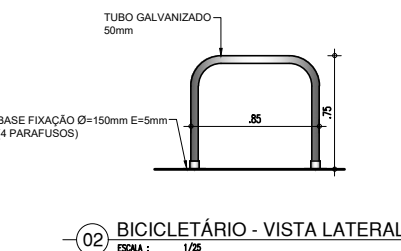

02 BICICLETÁRIO - VISTA LATERAL  
ESCALA : 1/25



01 BICICLETÁRIO - VISTA SUPERIOR  
ESCALA : 1/25

MASTRO

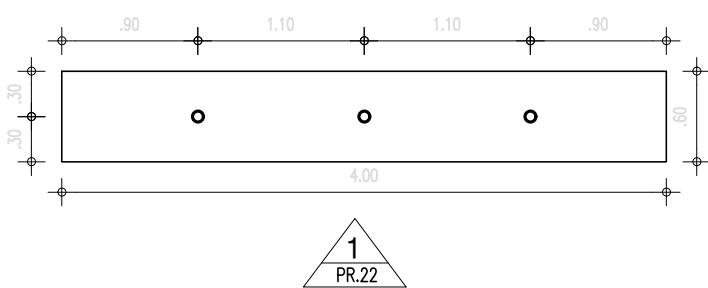

0 PLANTA BAIXA - MASTRO  
ESCALA : 1/50

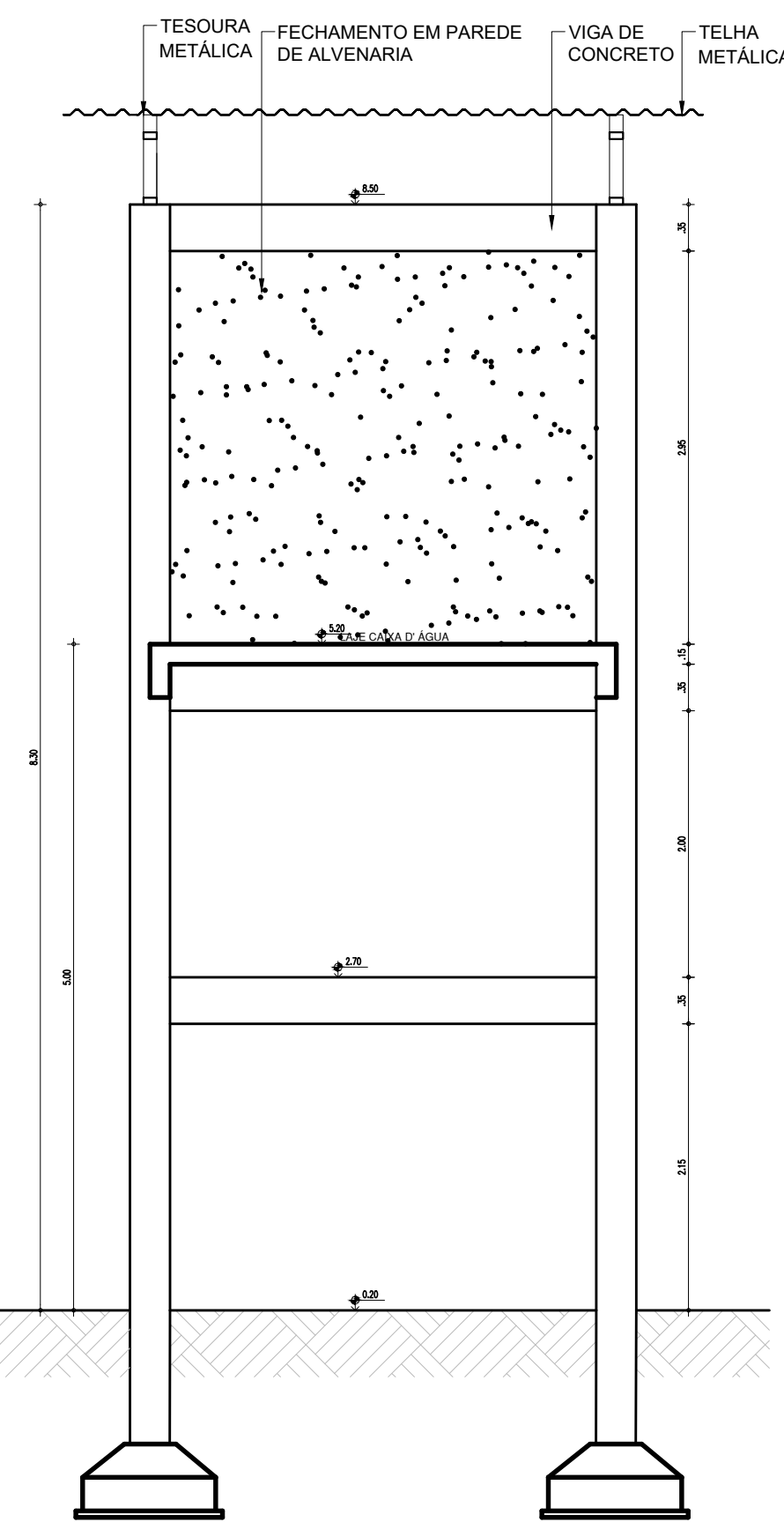

00 CORTE AA - CAIXA D' ÁGUA  
ESCALA : 1/50

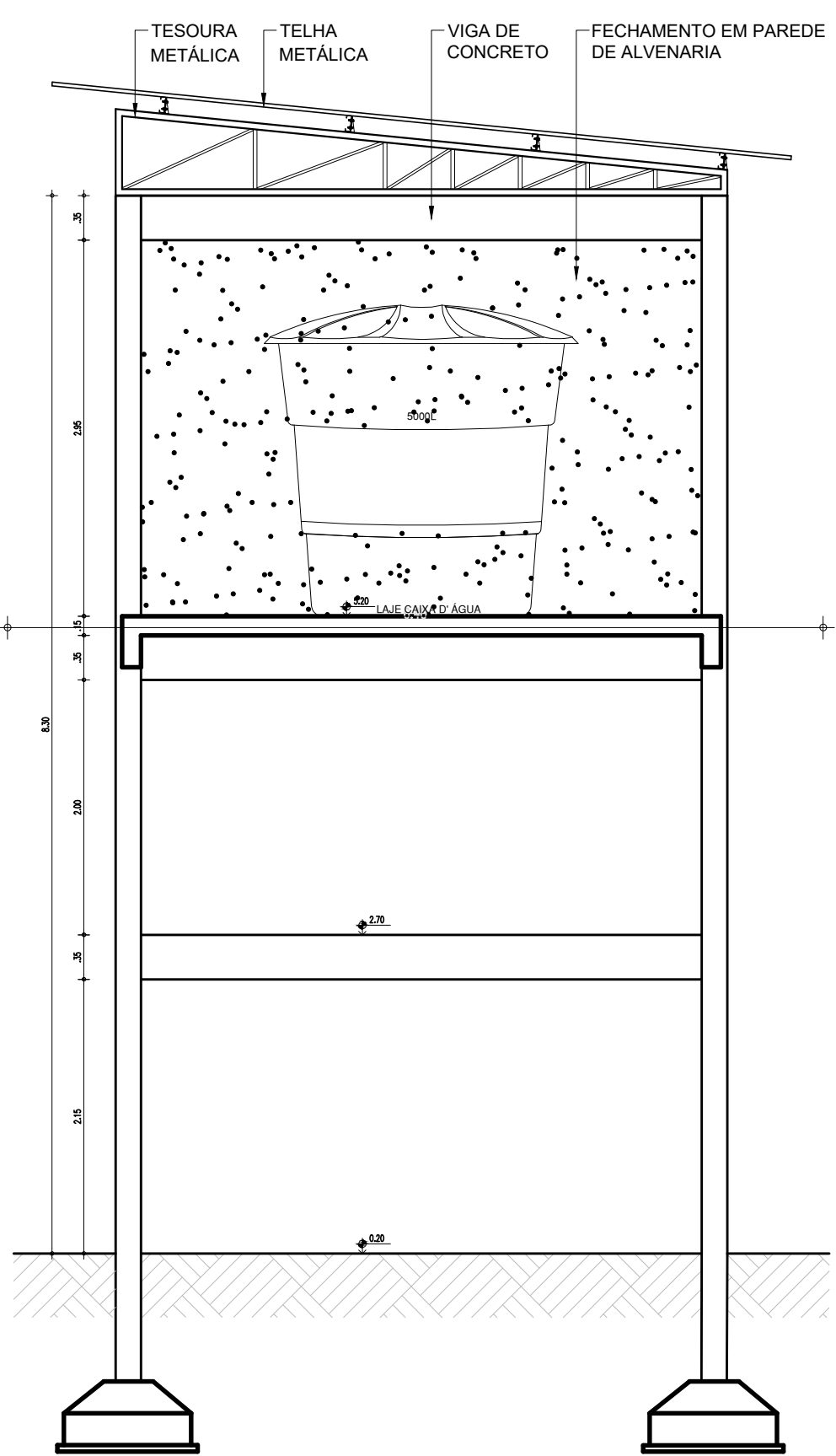

00 CORTE BB - CAIXA D' ÁGUA  
ESCALA : 1/50

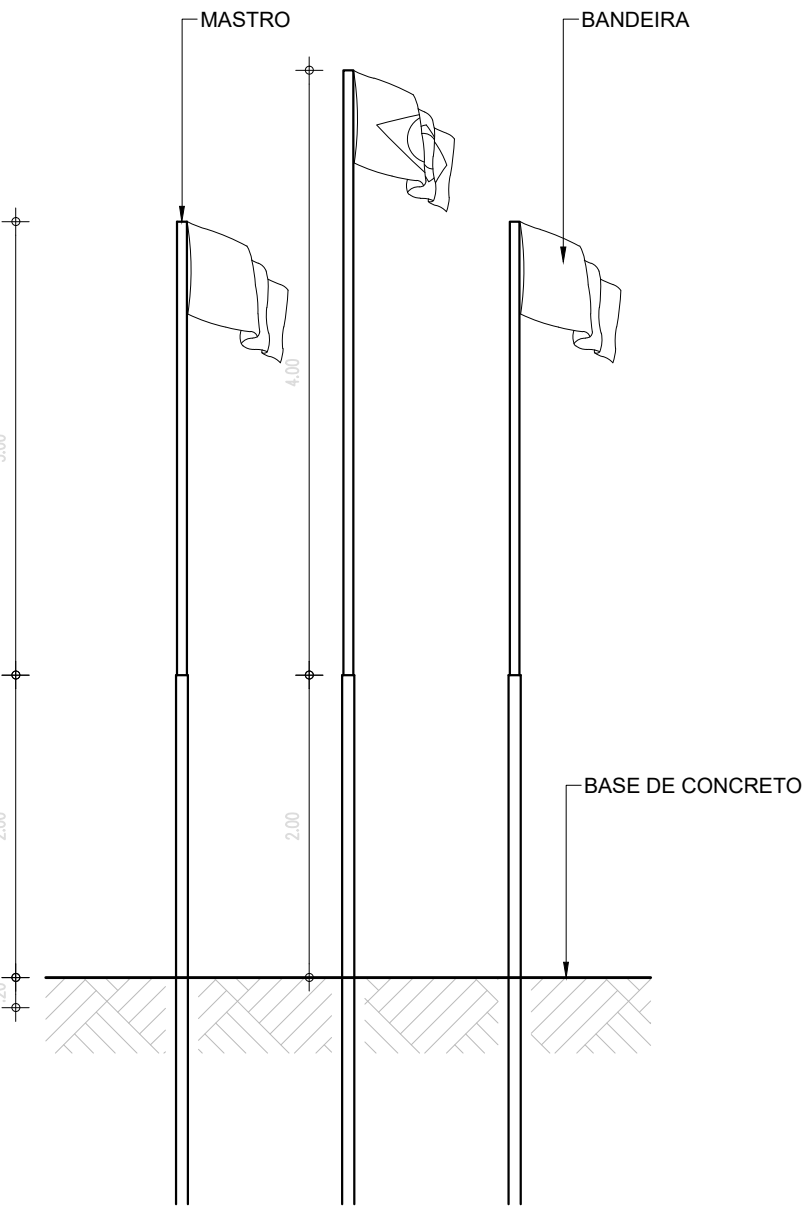

0 VISTA 01 - MASTRO  
ESCALA : 1/50

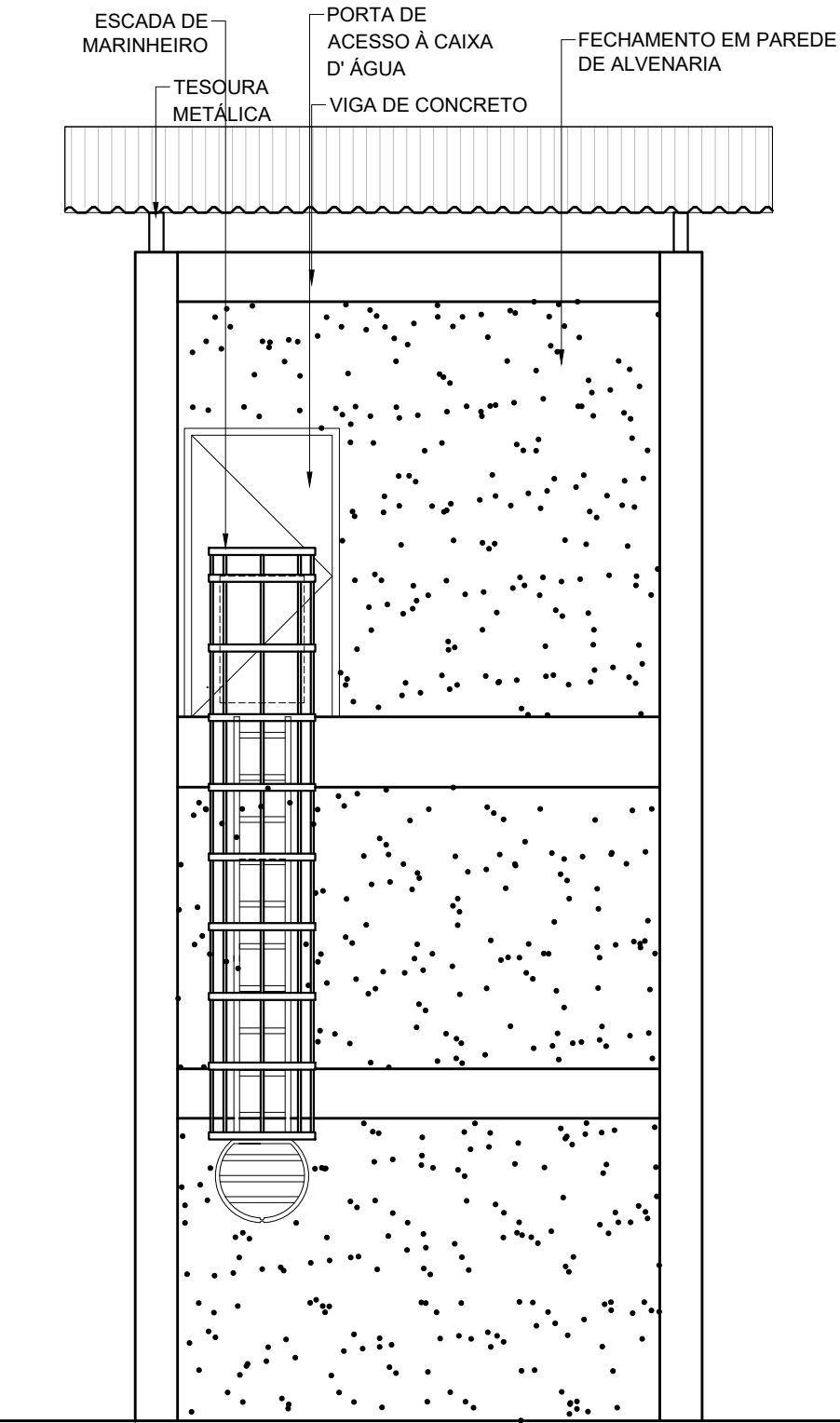

89.7 FACHADA 1 - CAIXA D' ÁGUA  
ESCALA : 1/50

HISTÓRICO		
ALTERAÇÃO	REVISÃO	DATA
1.		
2.		
3.		
4.		
5.		

ARQUITETO(A): ARTHUR COSTA MEDEIROS CAU A172900-4	ENGENHEIRO(A) RESPONSÁVEL:	PROPRIETÁRIO:
---	----------------------------	---------------

 <b>GOVERNO DO ESTADO DO PIAUÍ</b>		
SEDUC - SECRETARIA DE ESTADO DA EDUCAÇÃO 3º GRE - CETI HESICHIA DE SOUSA BRITO		
DEPARTAMENTO: UNIDADE DE GESTÃO DA REDE FÍSICA	DESENHO: <b>PROJ</b>	
TÍTULO DO PROJETO: PROJETO ARQUITETÔNICO	PRANCHA: <b>10/15</b>	
ENDEREÇO DO SERVIÇO: AV. SÃO VICENTE DE PAULA, 1115	MUNICÍPIO: PIRACURUCA - PI	
TÍTULO DO DESENHO: DETALHAMENTOS	ZONA: URBANA	
DESENHO: ARTHUR MEDEIROS	FASE: PROJ ARQUITETONICO	DATA: JANEIRO / 2023
		REVISÃO: REVISÃO 01



PORTA DE 90cm COM VISOR EM VIDRO COR VERDE - SALAS DE AULA

PORTA DE 90cm COR AMARELA - ADMINISTRATIVO

PORTA DE 90cm COR AZUL - BANHEIROS

P5

PORTA COM ESTRUTURA DE METALON COM BARRA DE ACESSIBILIDADE E VISOR EM VIDRO TEMPERADO, FECHAMENTO EM CHAPA DUPLA, PINTADA COM ESMALTE SINTÉTICO VERBRÁS NA COR VERDE LIMÃO - Nº 1832. REF.: VERBRÁS OU EQUIVALENTE

ACABAMENTO COM ESMALTE SINTÉTICO VERBRÁS NA COR VERDE LIMÃO - Nº 1832. REF.: VERBRÁS OU EQUIVALENTE

COMUNICAÇÃO VISUAL PLACA EM ACRÍLICO ADESIVADO 15x65cm

CONJUNTO FECHADURA E MACANETA TIPO ALAVANCA ACABAMENTO CROMADO ACETINADO

PUXADOR HORIZONTAL EM AÇO INOX E COMPRIMENTO MÍNIMO DE 40cm, FIXADO NA CHAPA DE METALON, EXTERNA E INTERNAMENTE

VISOR EM VIDRO TEMPERADO INCOLOR 6mm 15x65cm

P2 - VISTA EXTERNA

P2 - CORTE

P2 - PLANTA BAIXA

P2

PORTA COM ESTRUTURA DE METALON COM BARRA DE ACESSIBILIDADE, FECHAMENTO EM CHAPA DUPLA, PINTADA COM ESMALTE SINTÉTICO VERBRÁS NA COR AMARELO - Nº 1808. REF.: VERBRÁS OU EQUIVALENTE

ACABAMENTO COM ESMALTE SINTÉTICO VERBRÁS NA COR AMARELO - Nº 1808. REF.: VERBRÁS OU EQUIVALENTE

COMUNICAÇÃO VISUAL PLACA EM ACRÍLICO ADESIVADO 15x65cm

CONJUNTO FECHADURA E MACANETA TIPO ALAVANCA ACABAMENTO CROMADO ACETINADO

PUXADOR HORIZONTAL EM AÇO INOX E COMPRIMENTO MÍNIMO DE 40cm, FIXADO NA CHAPA DE METALON, EXTERNA E INTERNAMENTE

P3 - VISTA EXTERNA

P3 - CORTE

P3 - PLANTA BAIXA

P3

PORTA COM ESTRUTURA DE METALON, FECHAMENTO EM CHAPA DUPLA, PINTADA COM ESMALTE SINTÉTICO VERBRÁS NA COR AZUL MAR - Nº 1820. REF.: VERBRÁS OU EQUIVALENTE

ACABAMENTO COM ESMALTE SINTÉTICO VERBRÁS NA COR AZUL MAR - Nº 1820. REF.: VERBRÁS OU EQUIVALENTE

COMUNICAÇÃO VISUAL PLACA EM ACRÍLICO ADESIVADO 15x65cm

CONJUNTO FECHADURA E MACANETA TIPO ALAVANCA ACABAMENTO CROMADO ACETINADO

PUXADOR HORIZONTAL EM AÇO INOX E COMPRIMENTO MÍNIMO DE 40cm, FIXADO NA CHAPA DE METALON, EXTERNA E INTERNAMENTE

P4 - VISTA EXTERNA

P4 - CORTE

P4 - PLANTA BAIXA

PORTA DE 80cm EM ALUMINIO - BOX BANHEIROS

ABRIGO DE LIXO      ABRIGO DE GAS

PORTA DE 90cm BANHEIRO P.C.D.

P7

PORTA EM ALUMÍNIO FRISADO ANODIZADO, NA COR NATURAL.

DIVISÓRIA EM GRANITO CINZA ANDORRINHA

PORTA DE GIRO EM ESTRUTURA DE ALUMÍNIO ANODIZADO NA COR BRANCA, COM FERROLHO NA PARTE INTERNA E FECHAMENTO DO TIPO LAMBESE DE ALUMÍNIO

P6 - VISTA INTERNA

P6 - VISTA EXTERNA

P6 - CORTE

P6 - PLANTA BAIXA

P10

PORTA EM ALUMINIO COM VENEZIANA

PORTA EM ALUMÍNIO COM VENEZIANA

P9 - VISTA EXTERNA

P10 - VISTA EXTERNA

P9 - PLANTA BAIXA

P10 - PLANTA BAIXA

P4

PORTA COM ESTRUTURA DE METALON, FECHAMENTO EM CHAPA DUPLA, PINTADA COM ESMALTE SINTÉTICO VERBRÁS NA COR AZUL MAR - Nº 1820. REF.: VERBRÁS OU EQUIVALENTE

ACABAMENTO COM ESMALTE SINTÉTICO VERBRÁS NA COR AZUL MAR - Nº 1820. REF.: VERBRÁS OU EQUIVALENTE

COMUNICAÇÃO VISUAL PLACA EM ACRÍLICO ADESIVADO 15x65cm

CONJUNTO FECHADURA E MACANETA TIPO ALAVANCA ACABAMENTO CROMADO ACETINADO

PUXADOR HORIZONTAL EM AÇO INOX E COMPRIMENTO MÍNIMO DE 40cm, FIXADO NA CHAPA DE METALON, EXTERNA E INTERNAMENTE

P8 - VISTA EXTERNA

P8 - CORTE

P8 - PLANTA BAIXA

HISTÓRICO

ALTERAÇÃO	REVISÃO	DATA
1.		
2.		
3.		
4.		
5.		

ARQUITETO(A):  
ARTHUR COSTA MEDEIROS  
CAU A172900-4

ENGENHEIRO(A) RESPONSÁVEL:

PROPRIETÁRIO:

GOVERNO DO ESTADO DO PIAUÍ

SEDUC - SECRETARIA DE ESTADO DA EDUCAÇÃO

3º GRE - CETI HESICHIA DE SOUSA BRITO

DEPARTAMENTO:  
UNIDADE DE GESTÃO DA REDE FÍSICA

TÍTULO DO PROJETO:  
PROJETO ARQUITETÔNICO

ENDEREÇO DO SERVIÇO:  
AV. SÃO VICENTE DE PAULA, 1115

TÍTULO DO DESENHO:  
DETALHAMENTOS

MUNICÍPIO:  
PIRACURUCA - PI

DESENHO:  
ARTHUR MEDEIROS

ZONA:  
URBANA

FASE:  
PROJ ARQUITETONICO

DATA:  
JANEIRO / 2023

DESENHO:  
ARTHUR MEDEIROS

REVISÃO:  
REVISÃO 01

DESENHO:  
PROJ

PRANCHA:  
11/15

ESCALA:  
1/100



PORTÃO DE CORRER DE 300cm		ESQUADRIA EM ALUMINIO E VIDRO - SALAS		PORTA DE 90cm COR LARANJA - SERVIÇOS	
PT2	PORTÃO EM ESTRUTURA EM BARRAS DE METALON, PINTADO COM ESMALTE SINTÉTICO VERBRÁS NA COR BRANCO NEVE - Nº 2418. REF.: VERBRÁS OU ESQUIVALENTE	J9	2.00x0.50x1.80m TIPO: CORRER ÁREA= 0.90m2 JANELA EM ALUMINIO BRANCO DE CORRER, 2 FOLHAS COM VIDRO FANTASIA 4 mm. GRADE EXTERNA EM METALON COM PERFIL DE 3x2cm EM ESPAÇAMENTO DE 5cm PINTADO EM ESMALTE NA COR BRANCO NEVE	P6	PORTA COM ESTRUTURA DE METALON, FECHAMENTO EM CHAPA DUPLA, PINTADA COM ESMALTE SINTÉTICO VERBRÁS NA COR LARANJA - Nº 1819. REF.: VERBRÁS OU ESQUIVALENTE
ESQUADRIA EM ALUMINIO E VIDRO - SALAS		ESQUADRIA EM ALUMINIO E VIDRO - SALAS		ESQUADRIA EM ALUMINIO E VIDRO - BANHEIROS	
J3	1.50x1.10x1.00m TIPO: CORRER ÁREA= 1.65m2 JANELA EM ALUMINIO BRANCO DE CORRER, 2 FOLHAS COM VIDRO FANTASIA 4 mm. GRADE EXTERNA EM METALON COM PERFIL DE 3x2cm EM ESPAÇAMENTO DE 5cm PINTADO EM ESMALTE NA COR BRANCO NEVE	J4	1.50x0.50x1.60m TIPO: CORRER ÁREA= 0.75m2 JANELA EM ALUMINIO BRANCO DE CORRER, 2 FOLHAS COM VIDRO FANTASIA 4 mm. GRADE EXTERNA EM METALON COM PERFIL DE 3x2cm EM ESPAÇAMENTO DE 5cm PINTADO EM ESMALTE NA COR BRANCO NEVE	J5	1.50x0.50x1.80m TIPO: MAXIM'AR ÁREA= 0.75m2 JANELA MAXIM'AR EM ALUMINIO BRANCO COM GRADE INTERNA E VIDRO FANTASIA 4 mm

HISTÓRICO		
ALTERAÇÃO	REVISÃO	DATA
1.		
2.		
3.		
4.		
5.		

ARQUITETO(A):  ARTHUR COSTA MEDEIROS CAU A172900-4	ENGENHEIRO(A) RESPONSÁVEL:	PROPRIETÁRIO:
---	----------------------------	---------------

 GOVERNO DO ESTADO DO PIAUÍ	SEDUC - SECRETARIA DE ESTADO DA EDUCAÇÃO 3º GRE - CETI HESICHIA DE SOUSA BRITO	
	DEPARTAMENTO: UNIDADE DE GESTÃO DA REDE FÍSICA	DESENHO: PROJ
TÍTULO DO PROJETO: PROJETO ARQUITETÔNICO	ENDEREÇO DO SERVIÇO: AV. SÃO VICENTE DE PAULA, 1115	PRANCHA: 12/15
TÍTULO DO DESENHO: DETALHAMENTOS	MUNICÍPIO: PIRACURUCA - PI	ESCALA: 1/100
DESENHO: ARTHUR MEDEIROS	FASE: PROJ ARQUITETONICO	REVISÃO: REVISÃO 01
	DATA: JANEIRO / 2023	



BANCADA LABORATÓRIO  
1/25 DE INFORMÁTICA

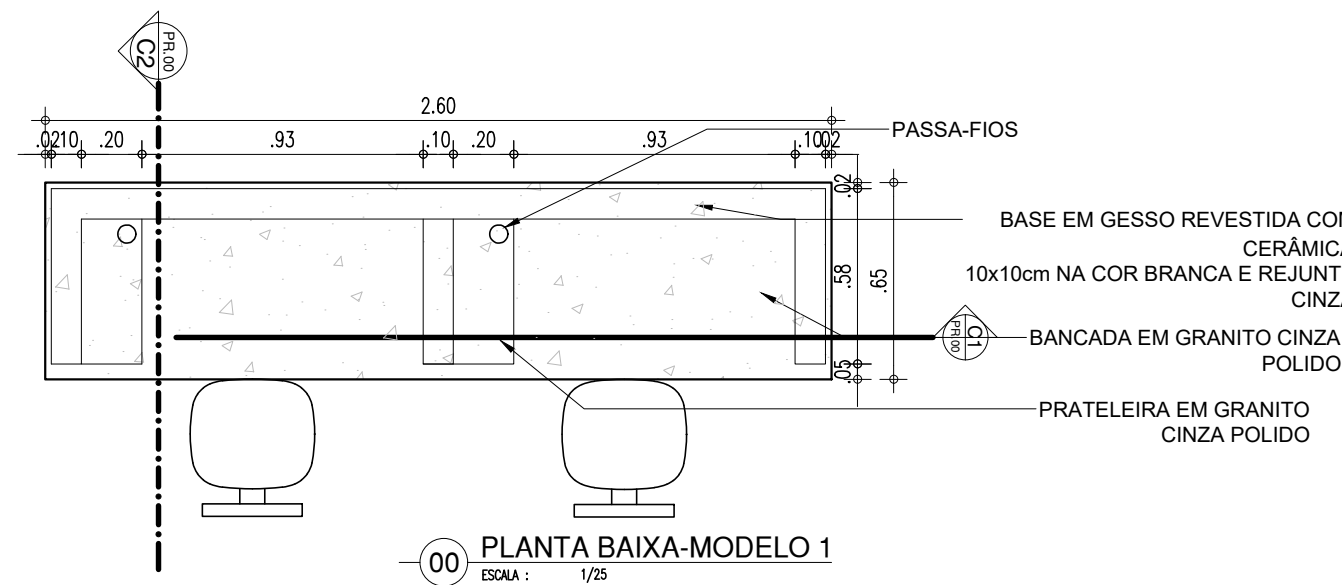
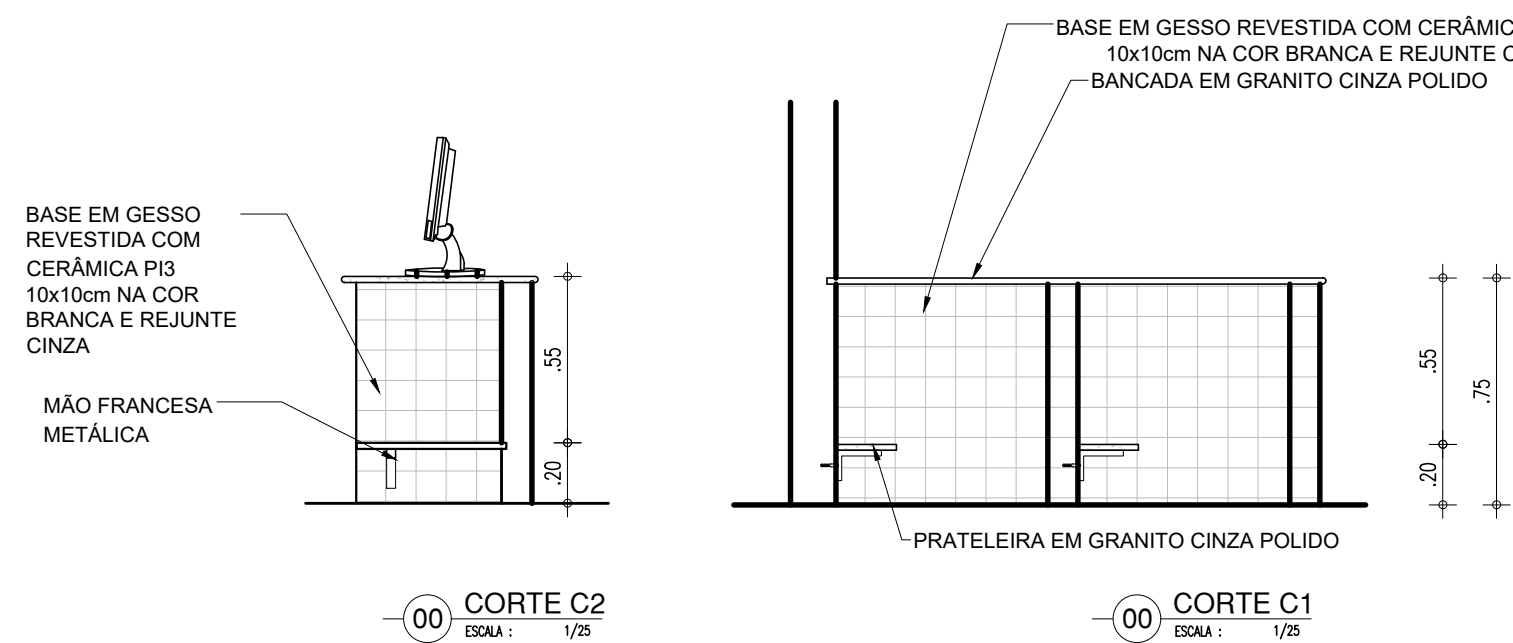

GUICHÊ-SECRETARIA  
1/25

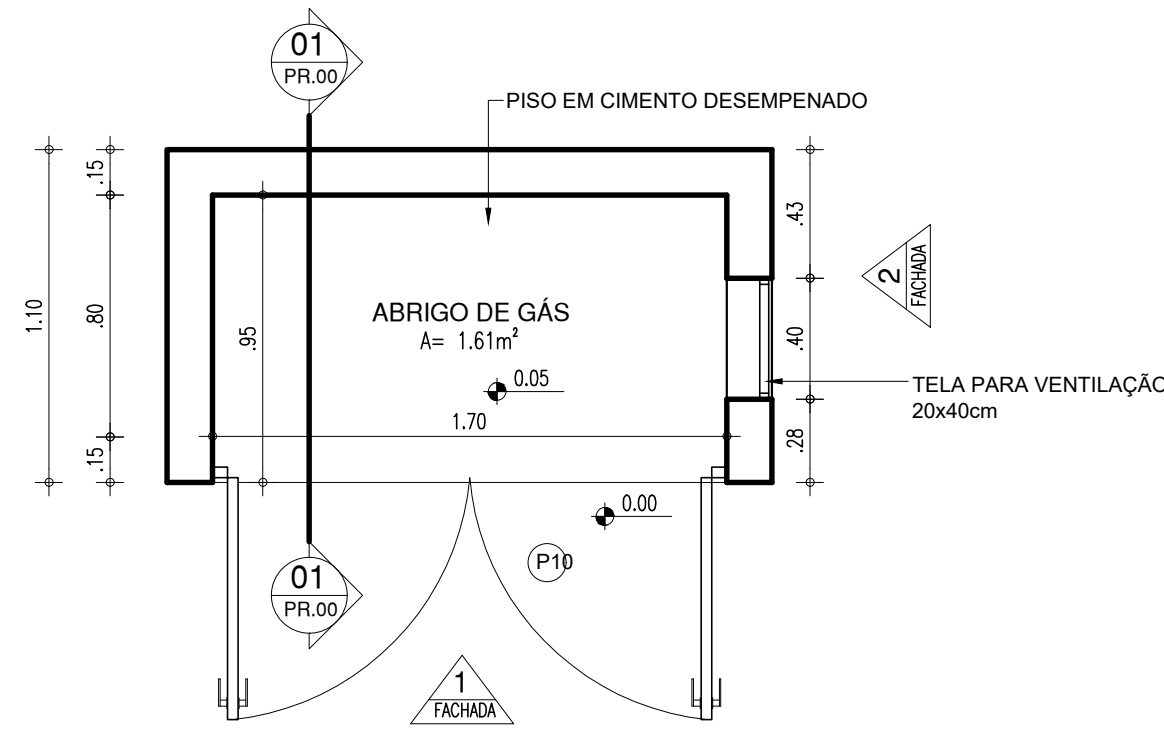
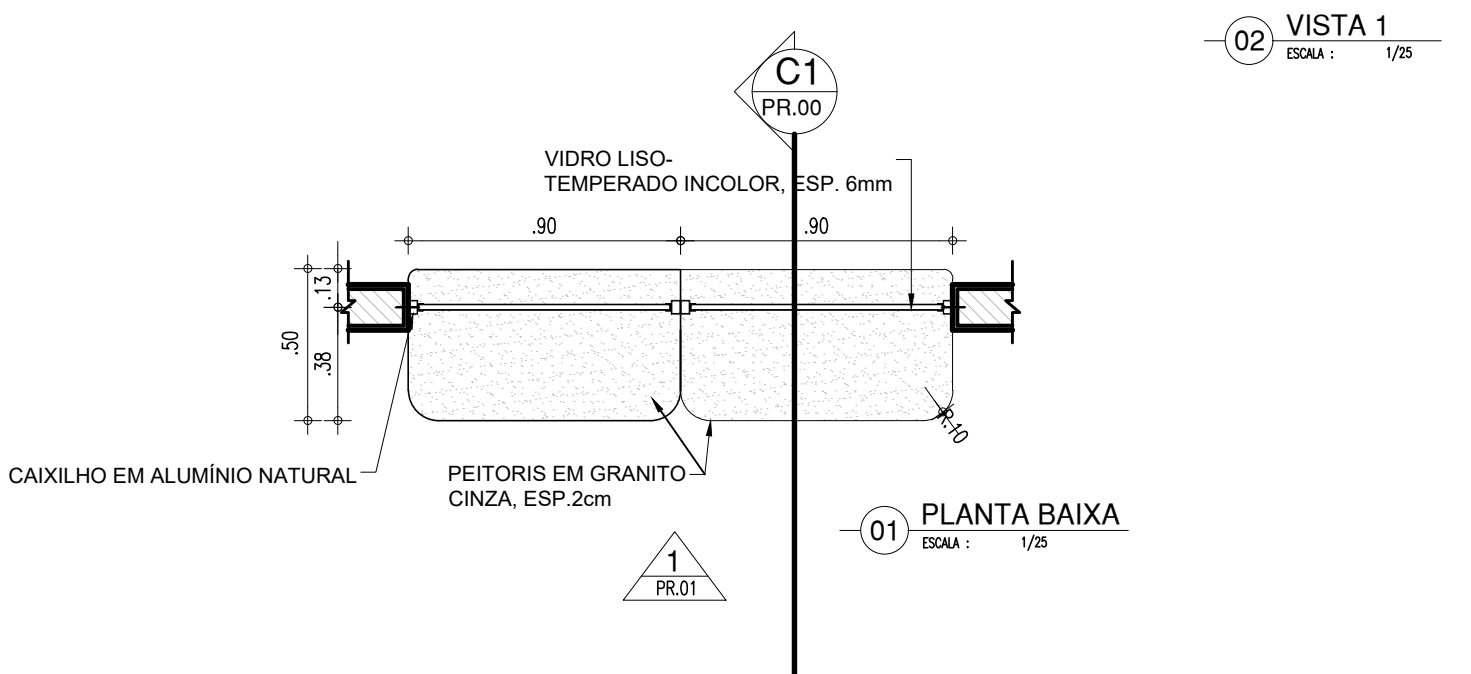
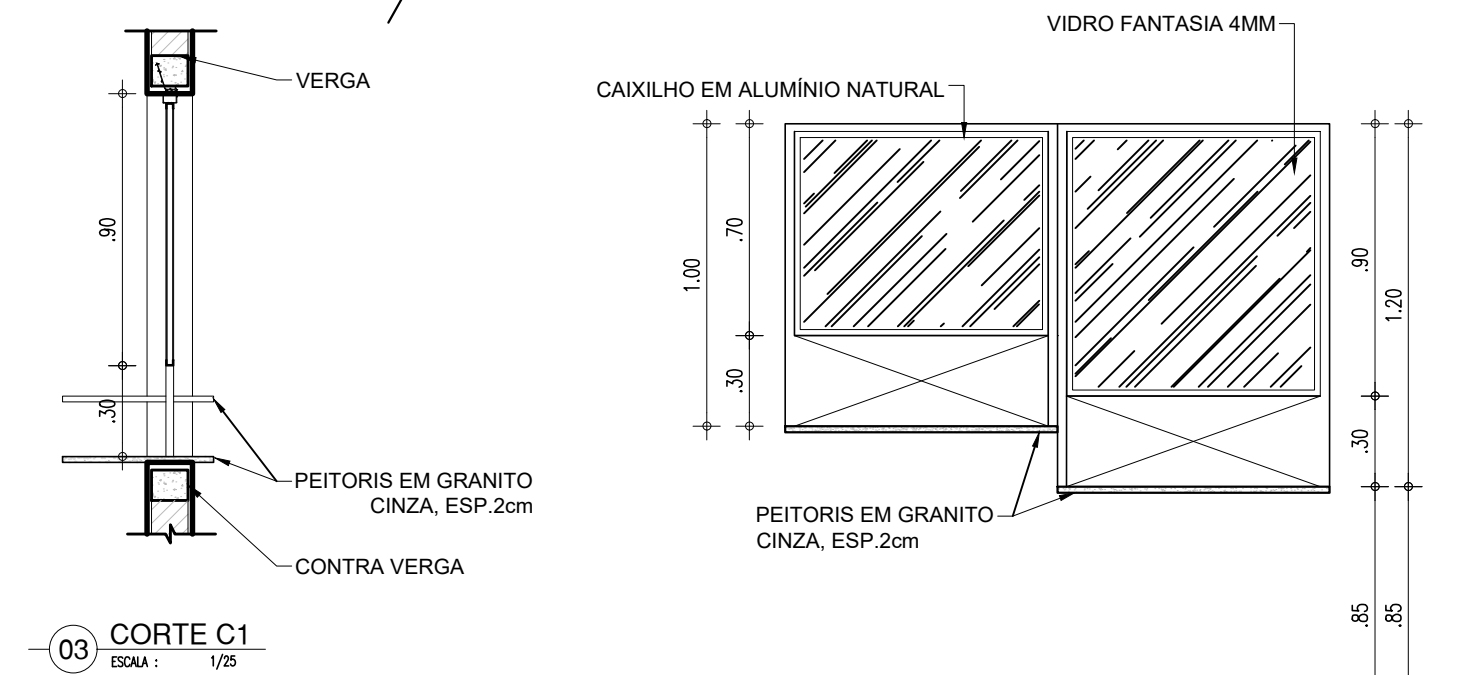

01 PLANTA BAIXA ABRIGO DE GÁS  
ESCALA : 1/25

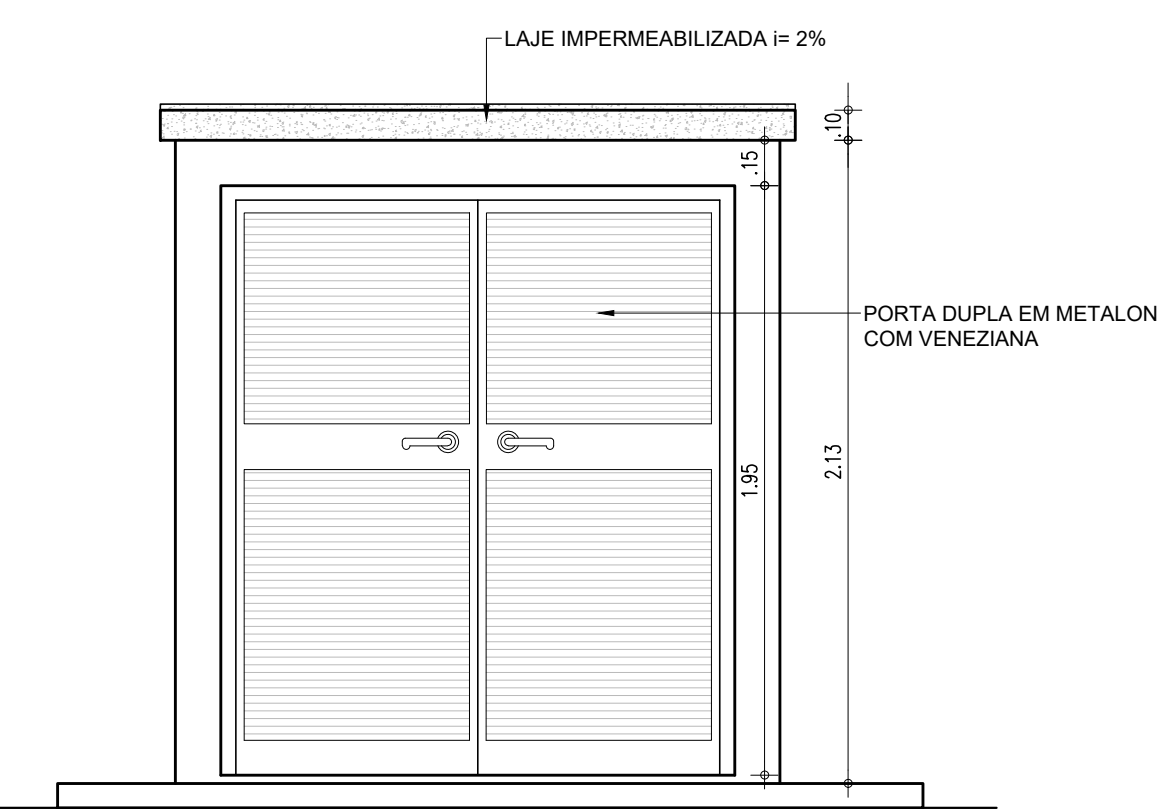

02 FACHADA 1  
ESCALA : 1/25

DETALHE QUADRO SALA DE MEDIAÇÃO  
1/25

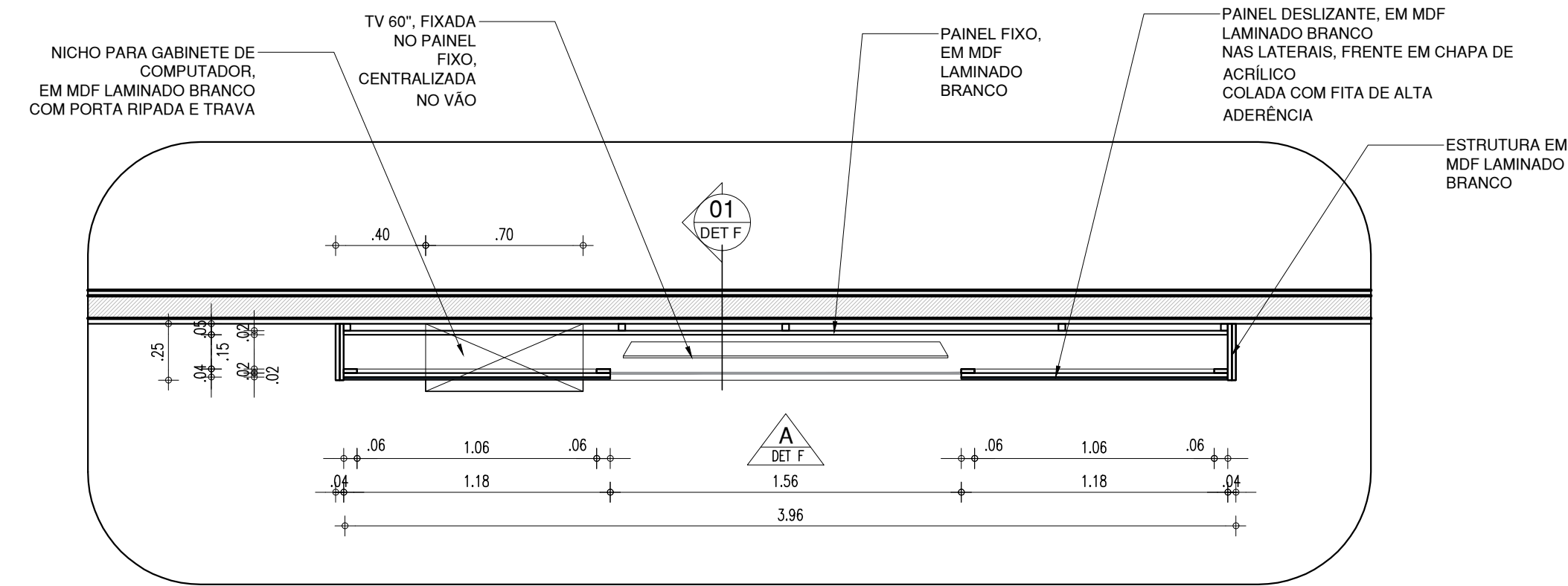

00 DETALHE F (quadro sala de mediação) - PLANTA BAIXA  
ESCALA : 1/25

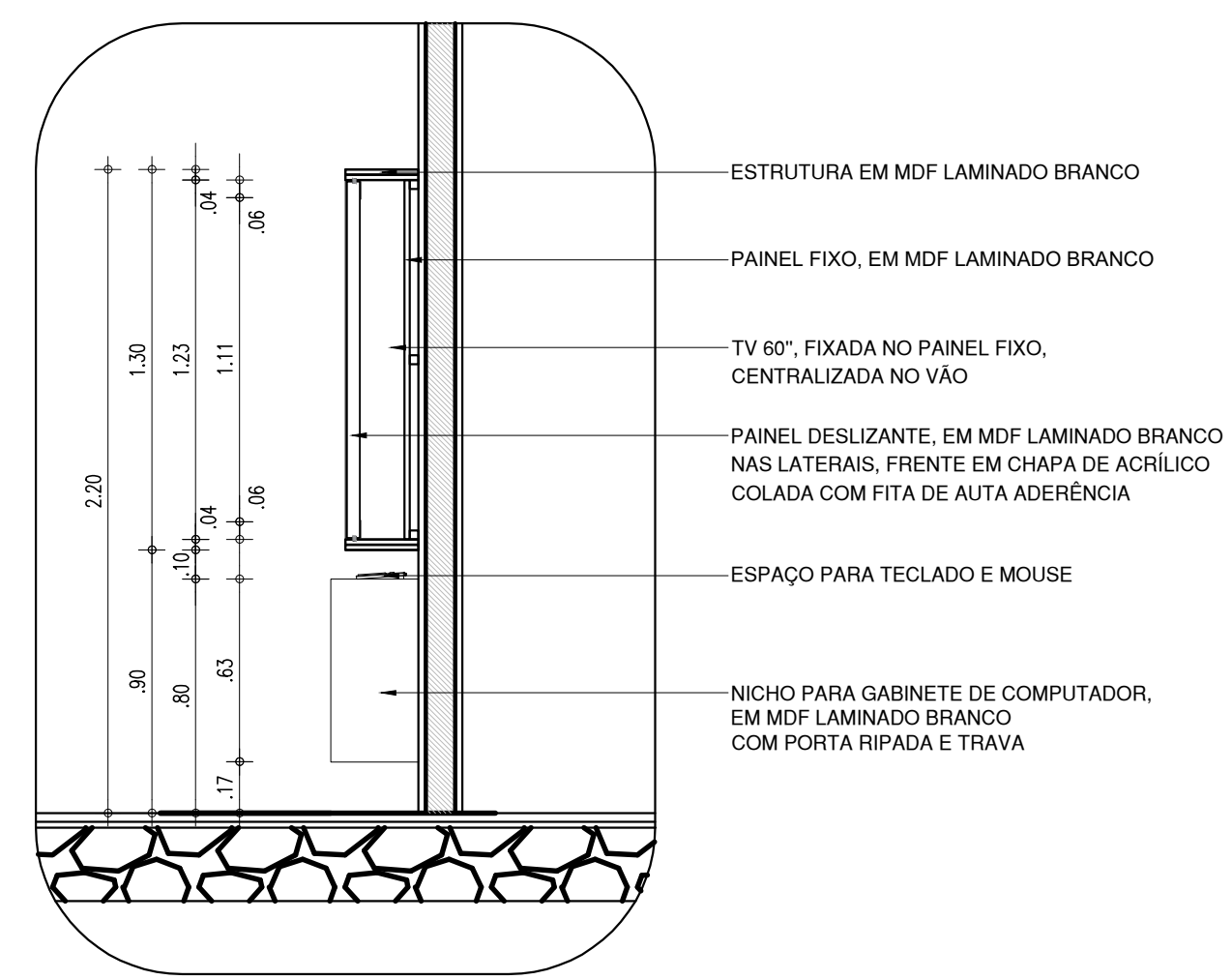

00 DETALHE F (quadro sala de mediação) - CORTE 01  
ESCALA : 1/25

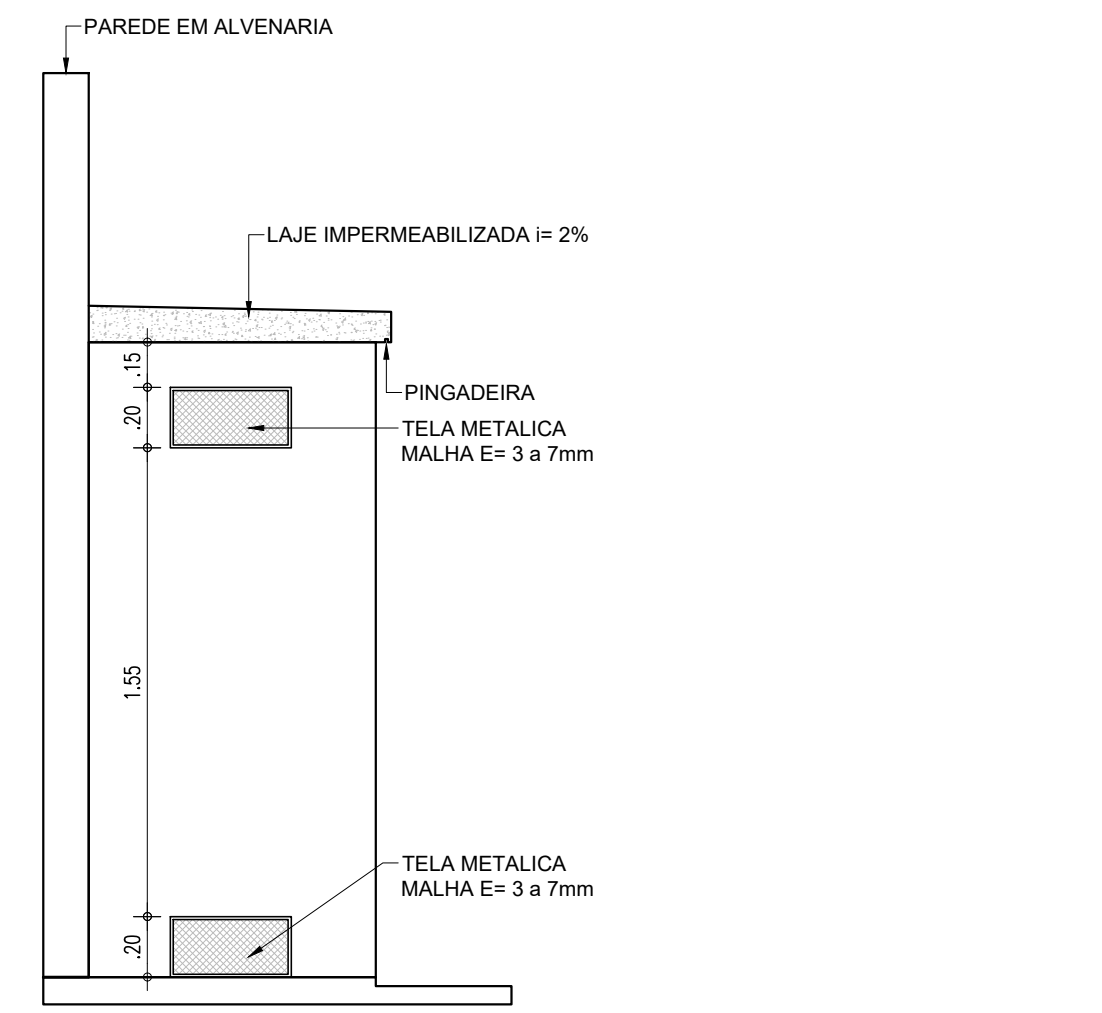

03 FACHADA 2  
ESCALA : 1/25

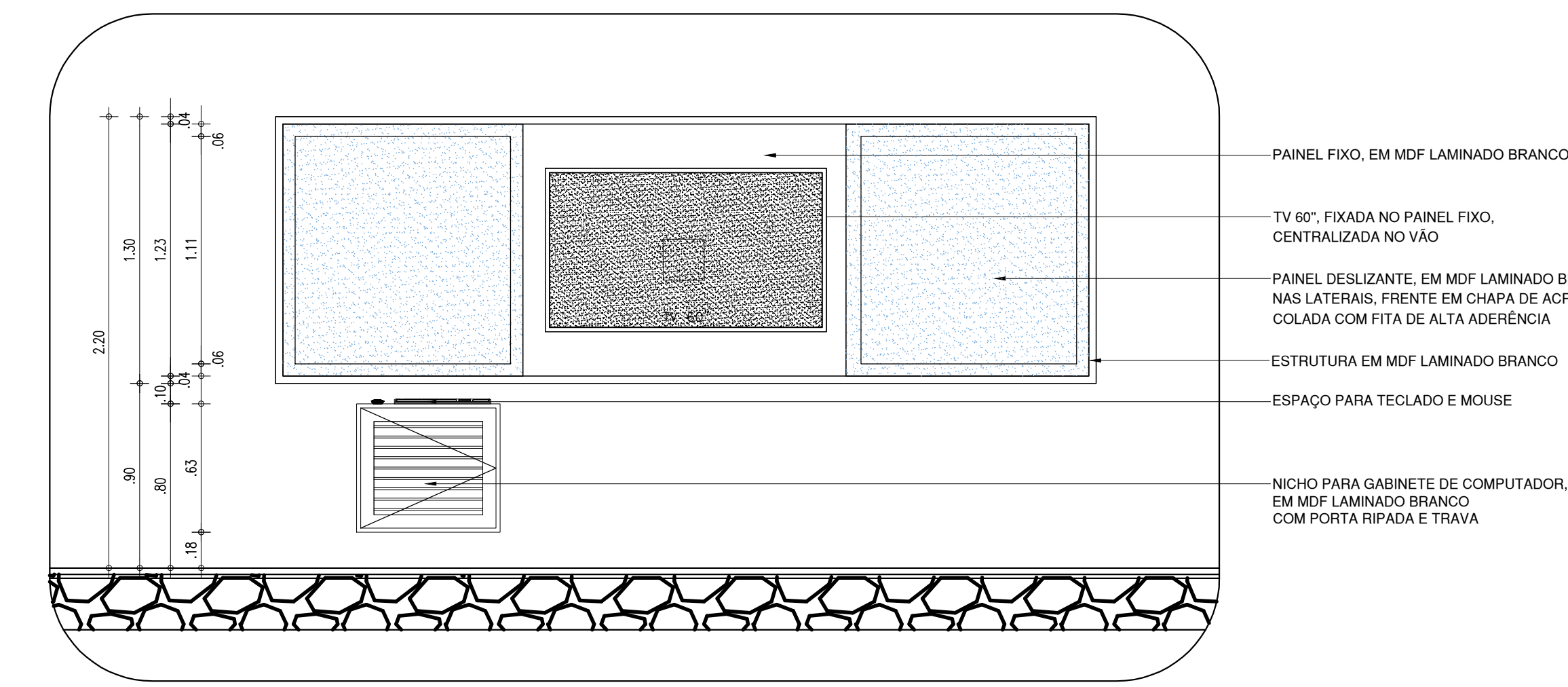

00 DETALHE F (quadro sala de mediação) - VISTA A  
ESCALA : 1/25

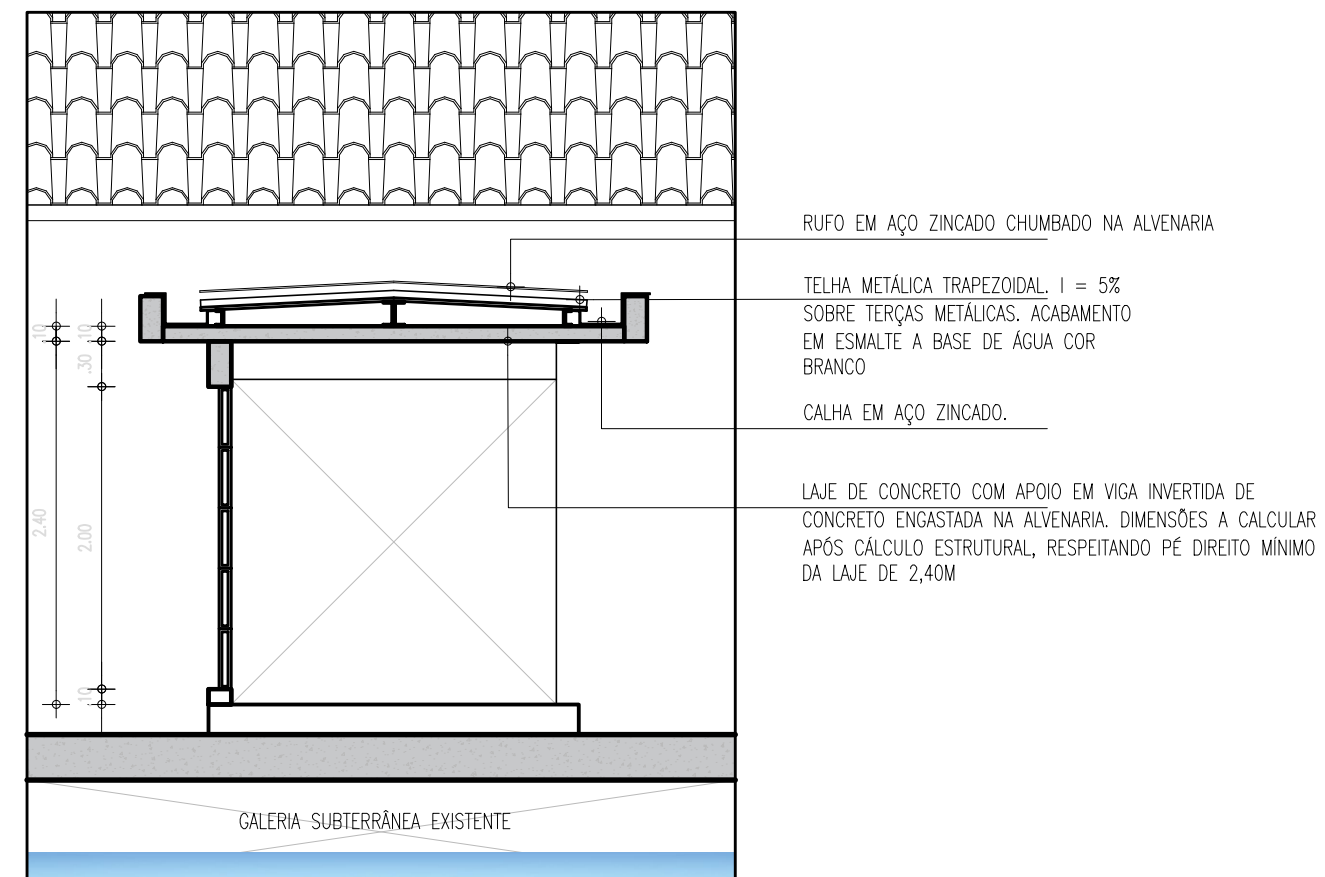

01 DETALHE CIRC 04 - CORTE  
ESCALA : 1/50

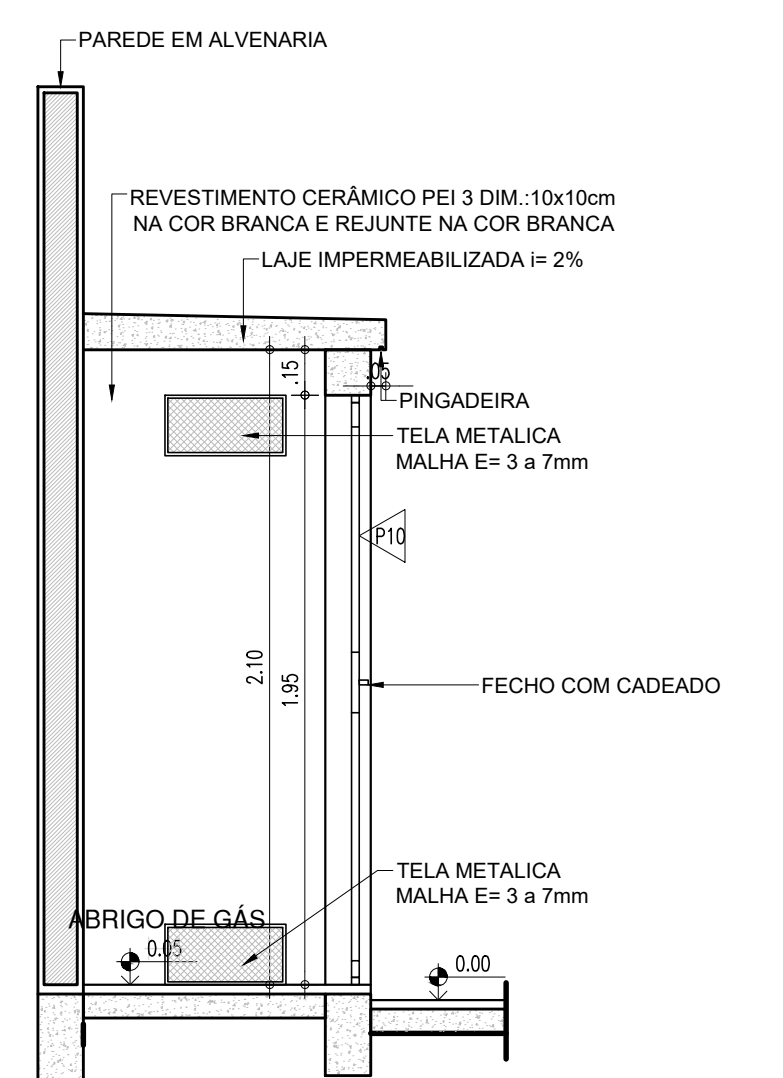

HISTÓRICO		
ALTERAÇÃO	REVISÃO	DATA
1.		
2.		
3.		
4.		
5.		

ARQUITETO(A): ARTHUR COSTA MEDEIROS CAU A172900-4	ENGENHEIRO(A) RESPONSÁVEL:	PROPRIETÁRIO:
---	----------------------------	---------------

 <b>GOVERNO DO ESTADO DO PIAUÍ</b>		
SEDUC - SECRETARIA DE ESTADO DA EDUCAÇÃO 3º GRE - CETI HESICHIA DE SOUSA BRITO		
DEPARTAMENTO: UNIDADE DE GESTÃO DA REDE FÍSICA	TÍTULO DO PROJETO: PROJETO ARQUITETÔNICO	DESENHO: <b>PROJ</b>
ENDEREÇO DO SERVIÇO: AV. SÃO VICENTE DE PAULA, 1115	TÍTULO DO DESENHO: DETALHAMENTOS	PRANCHAS: <b>13/15</b>
MUNICÍPIO: PIRACURUCA - PI	ZONA: URBANA	ESCALA: 1/100
DESENHO: ARTHUR MEDEIROS	FASE: PROJ. ARQUITETÔNICO	DATA: JANEIRO / 2023
	REVISÃO:	REVISÃO 01



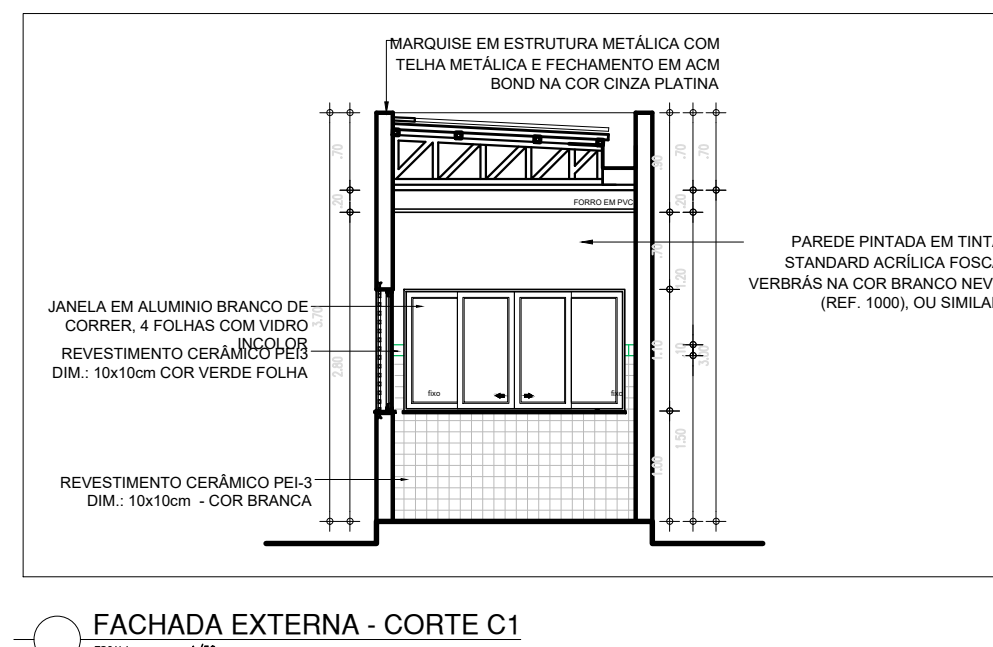
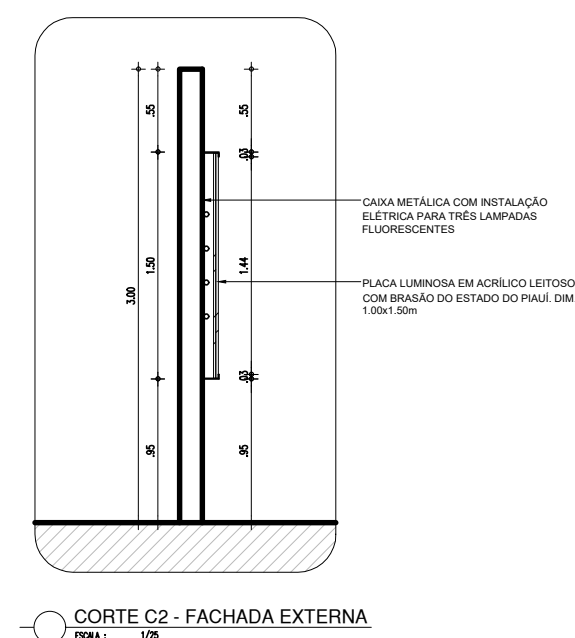
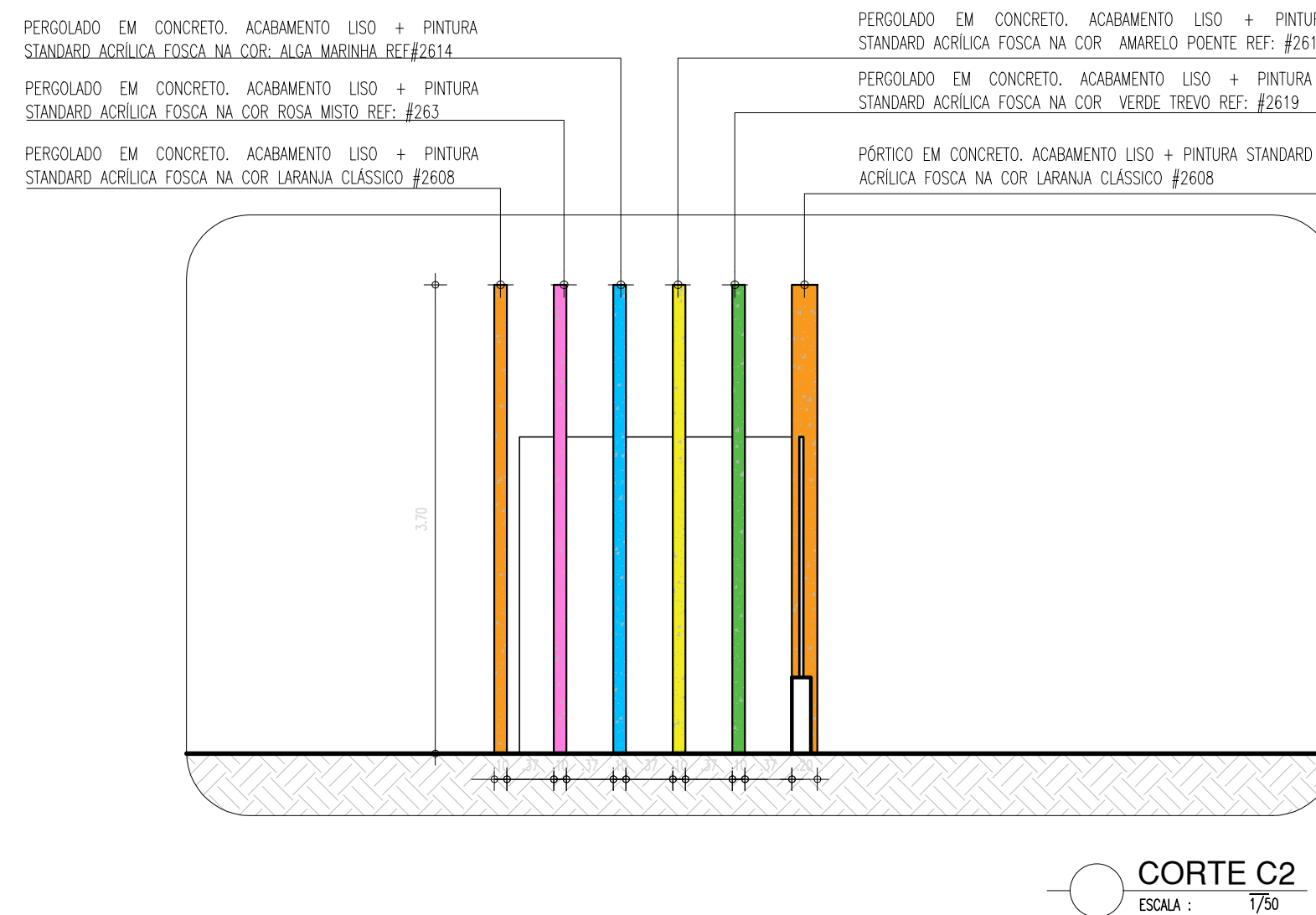
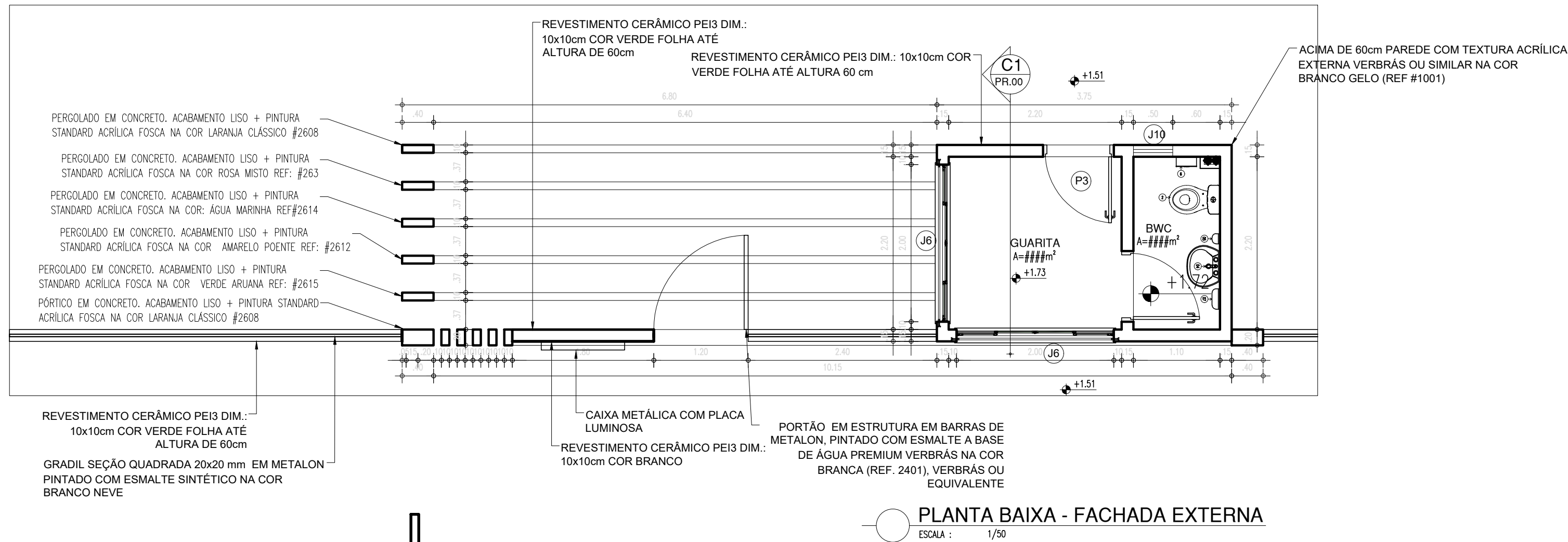
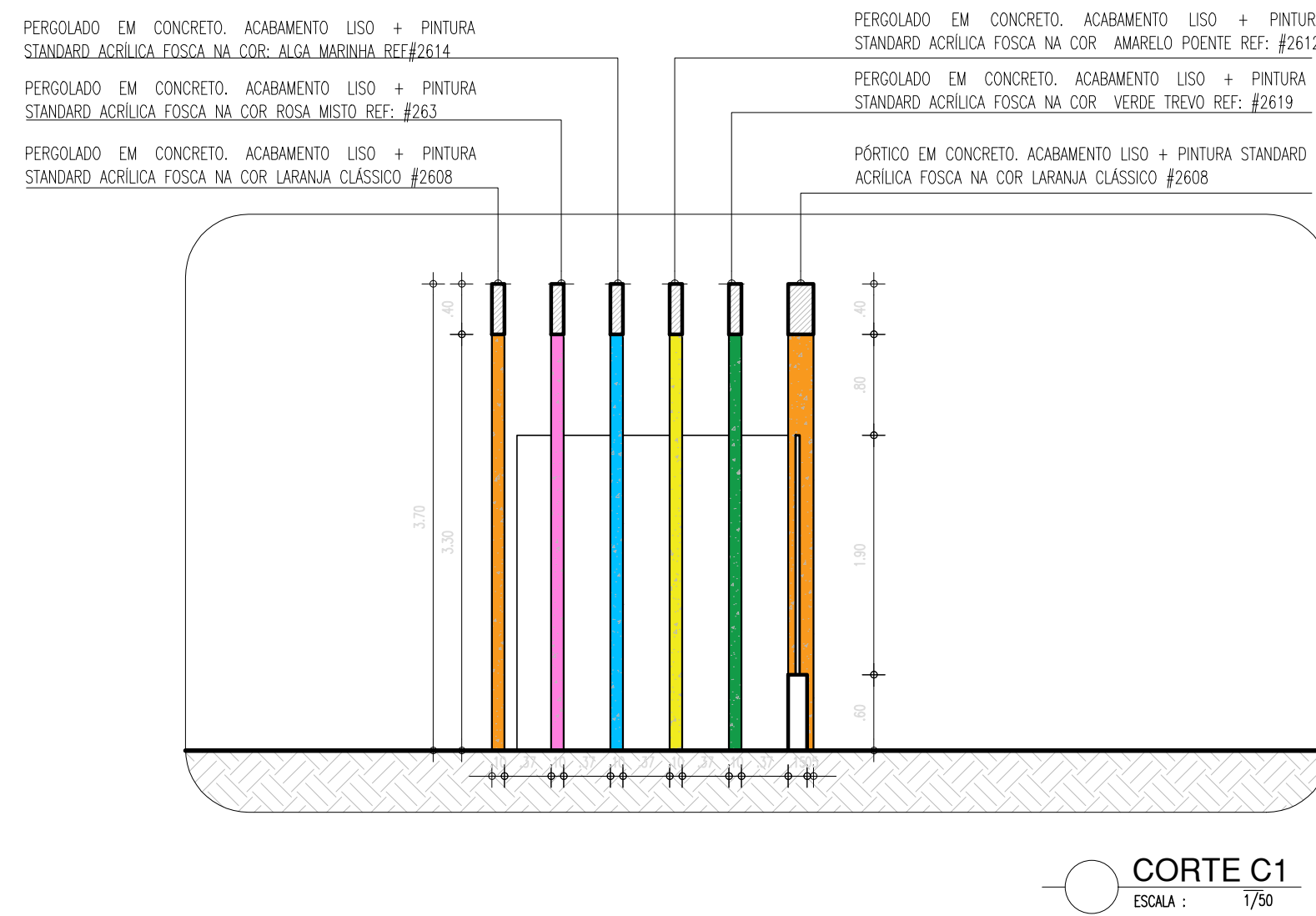
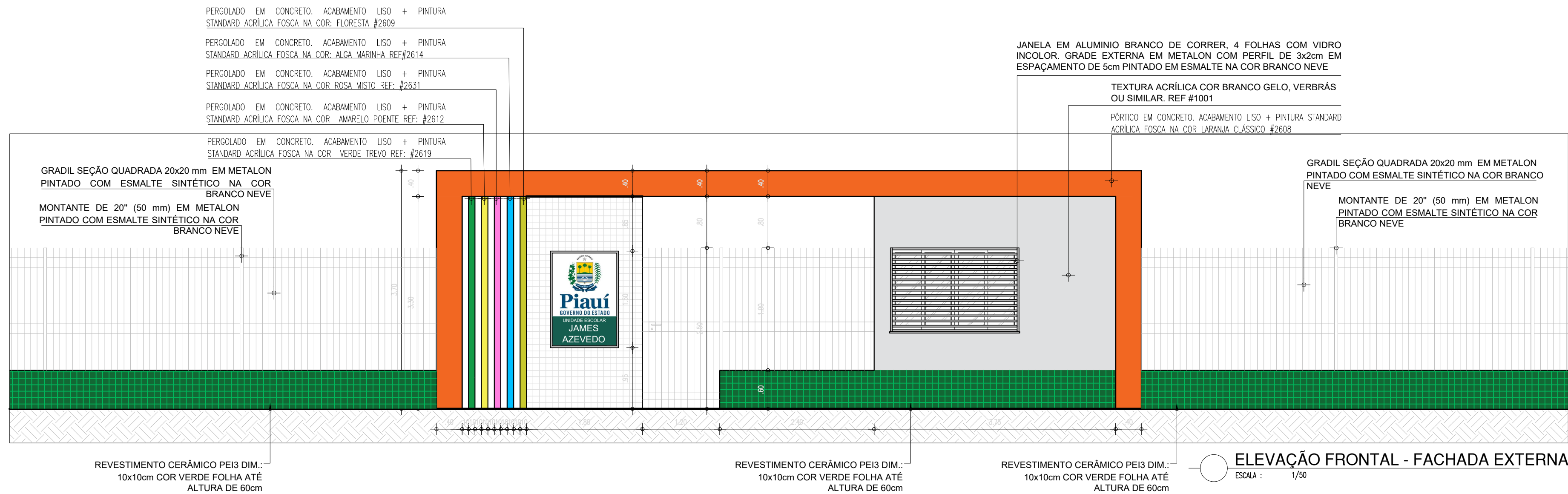

HISTÓRICO		
ALTERAÇÃO	REVISÃO	DATA
1.		
2.		
3.		
4.		
5.		
ARQUITETO(A): <i>Arthur C. Medeiros</i> ARTHUR COSTA MEDEIROS CAU A172900-4	ENGENHEIRO(A) RESPONSÁVEL:	PROPRIETÁRIO:

 <b>GOVERNO DO ESTADO DO PIAUÍ</b>	
SEDUC - SECRETARIA DE ESTADO DA EDUCAÇÃO 3º GRE - CETI HESICHIA DE SOUSA BRITO	
DEPARTAMENTO: UNIDADE DE GESTÃO DA REDE FÍSICA	DESENHO: <b>PROJ</b>
TÍTULO DO PROJETO: PROJETO ARQUITETÔNICO	PRANCHA: <b>14/15</b>
ENDEREÇO DO SERVIÇO: AV. SÃO VICENTE DE PAULA, 1115	MUNICÍPIO: PIRACURUCA - PI
TÍTULO DO DESENHO: DETALHAMENTOS	ZONA: URBANA
DESENHO: ARTHUR MEDEIROS	FASE: PROJ ARQUITETONICO
DATA: JANEIRO / 2023	REVISÃO: REVISÃO 01



CASA DE LIXO

1/25

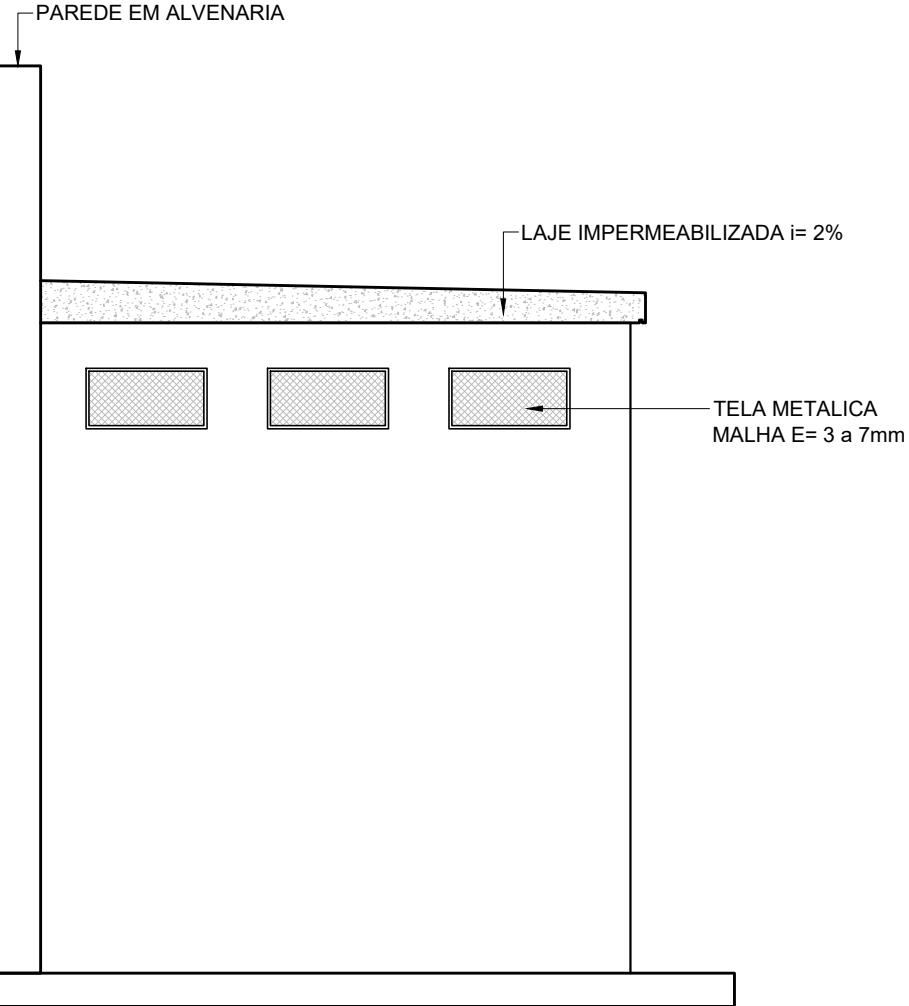
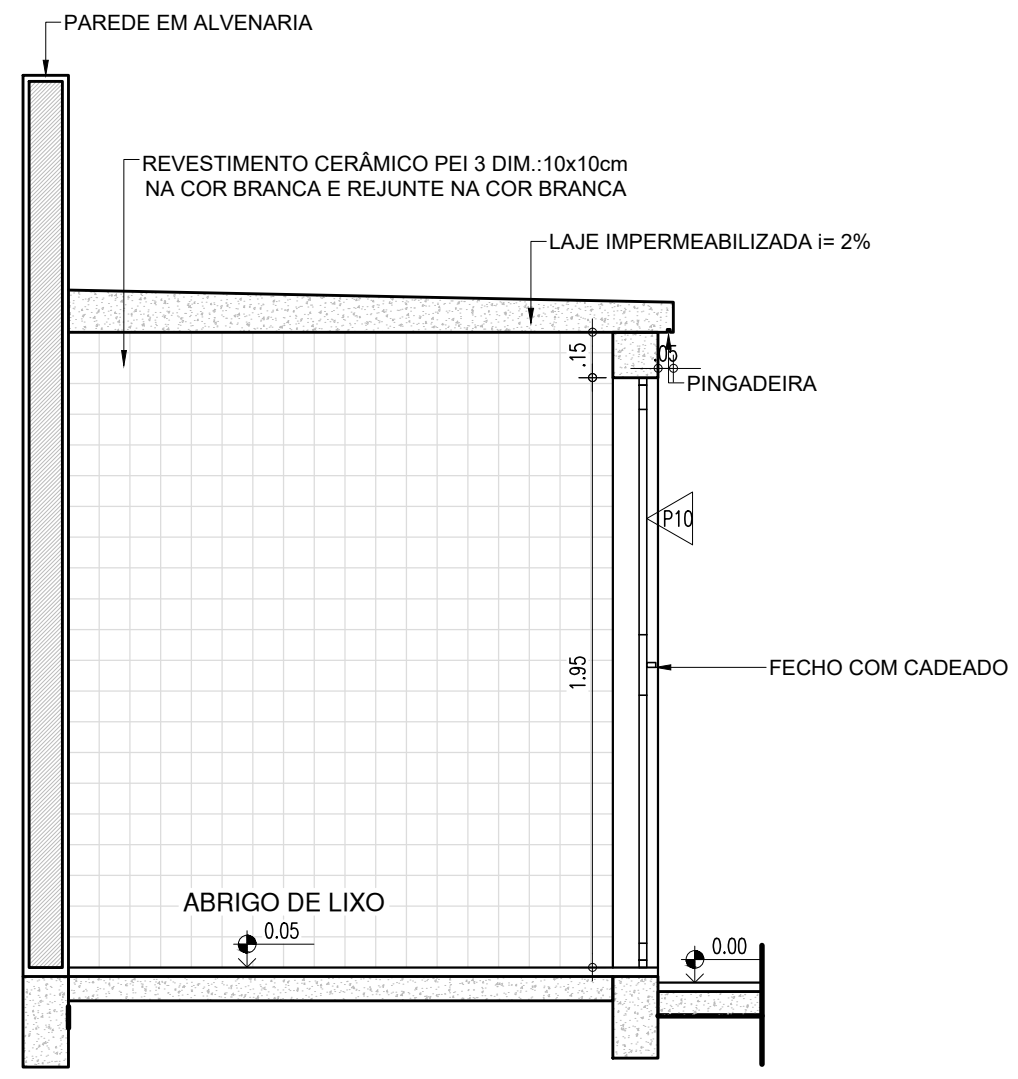
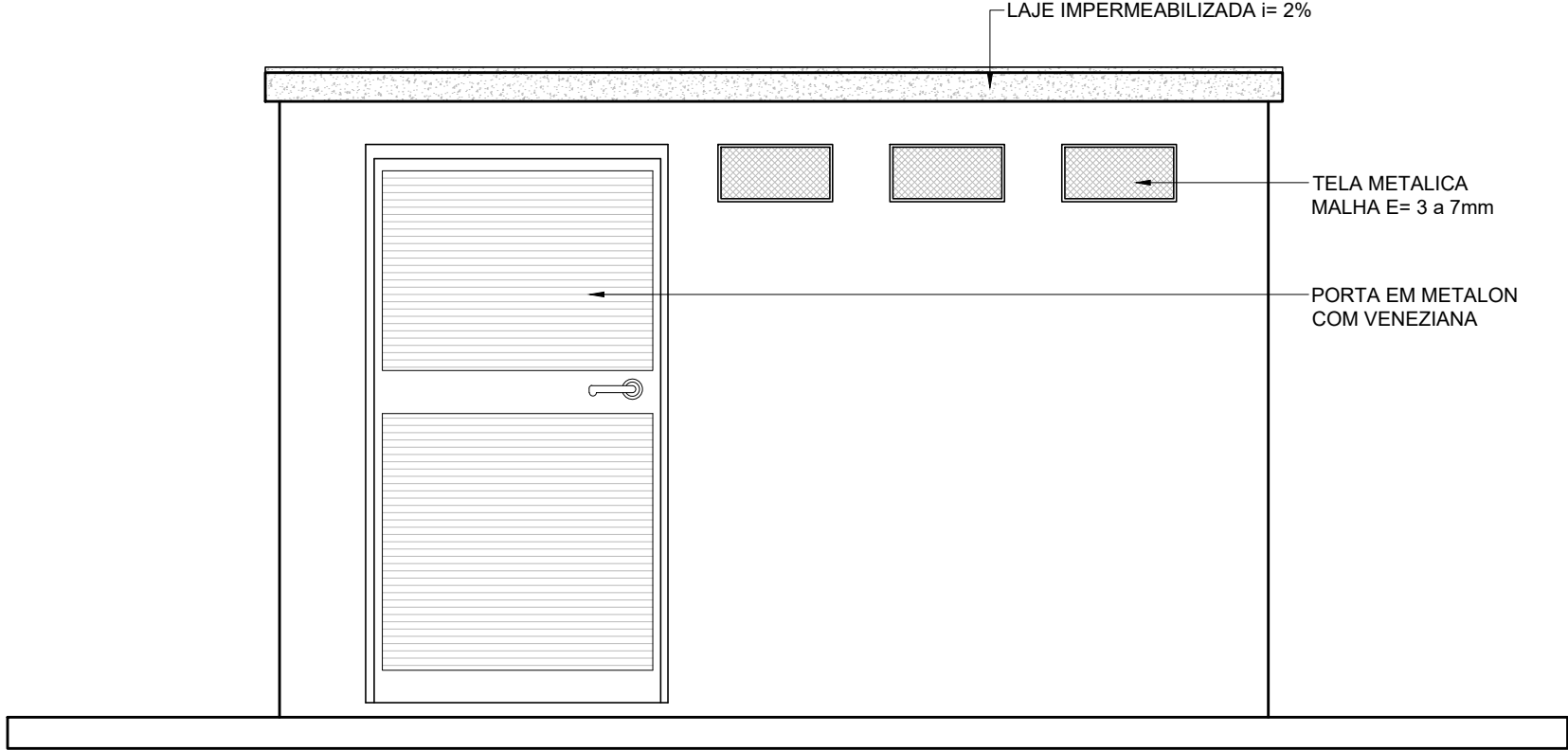
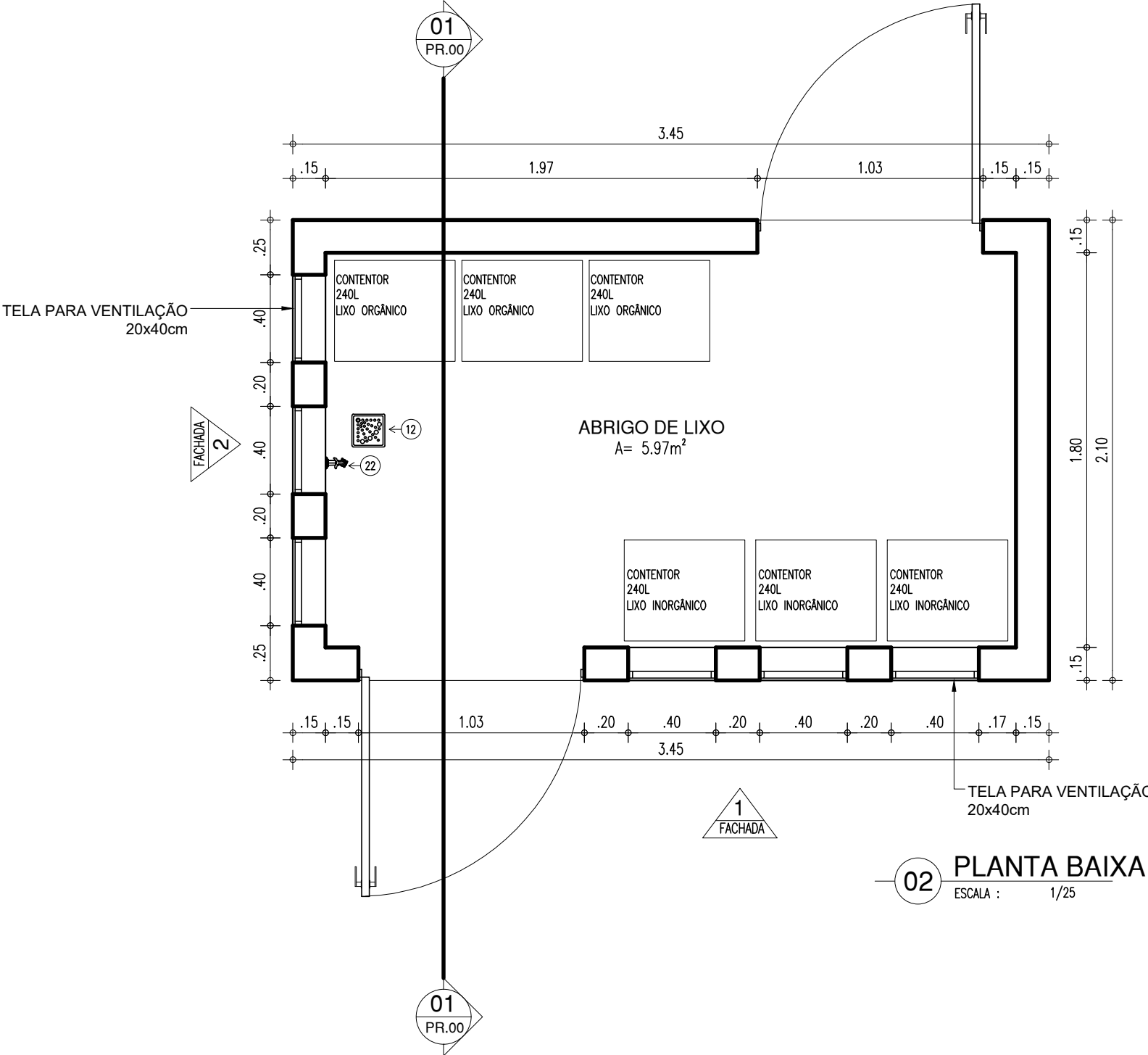

CANTEIRO 02

1/25

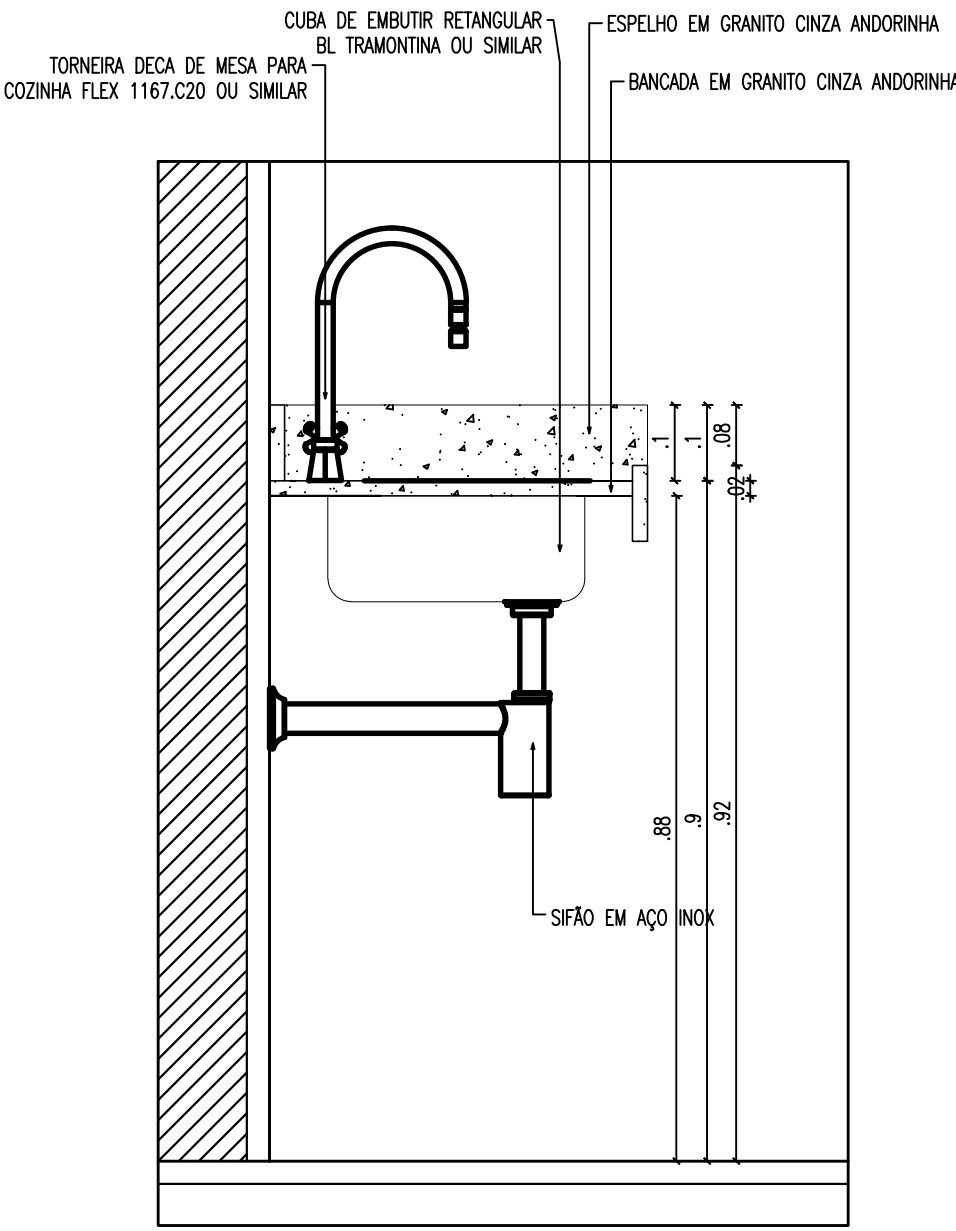
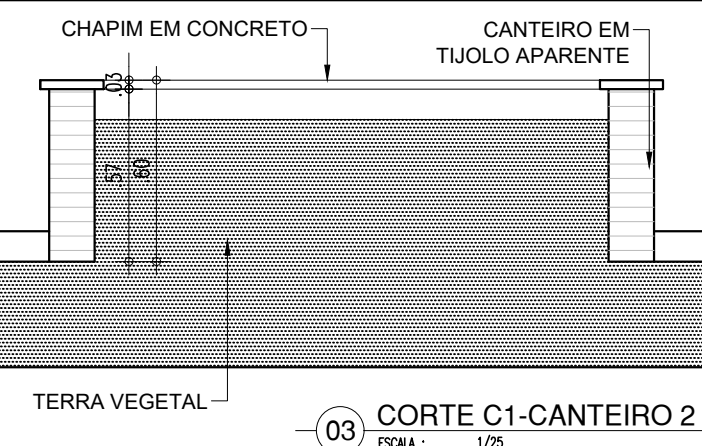
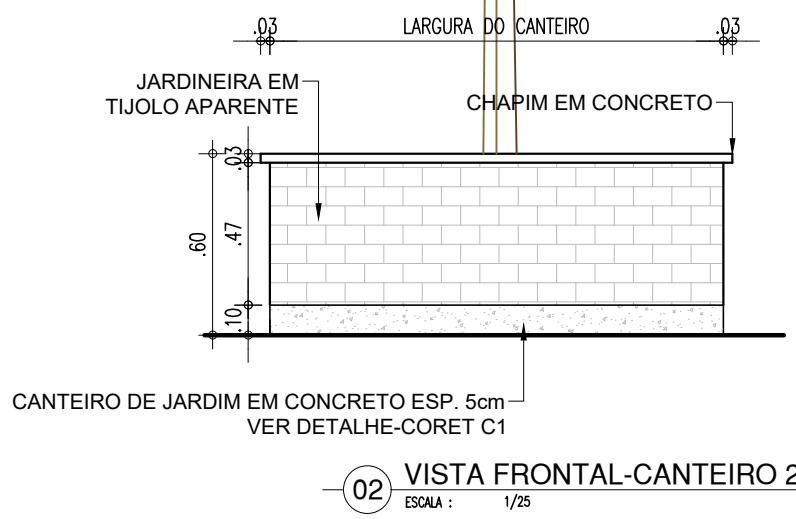
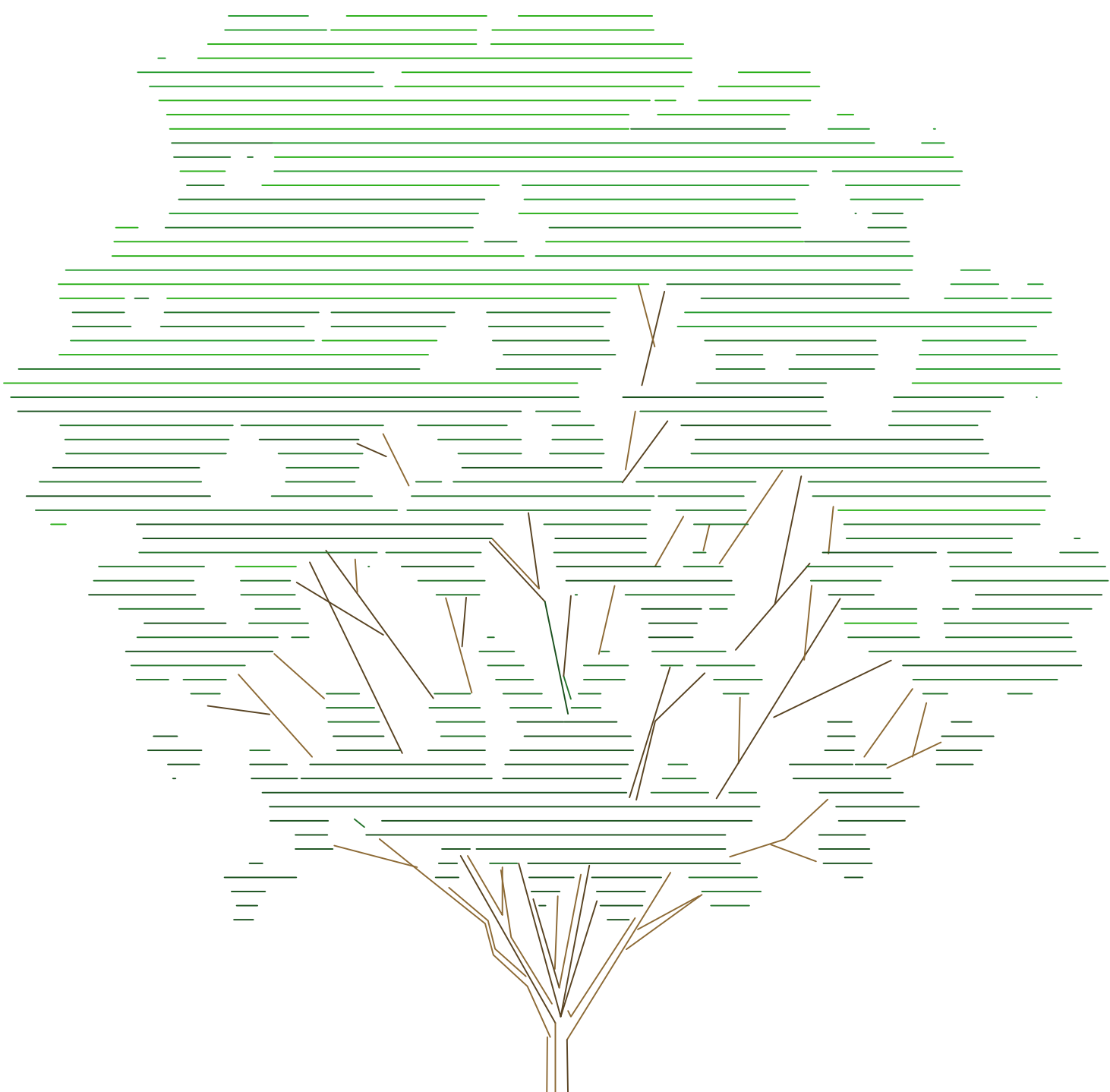
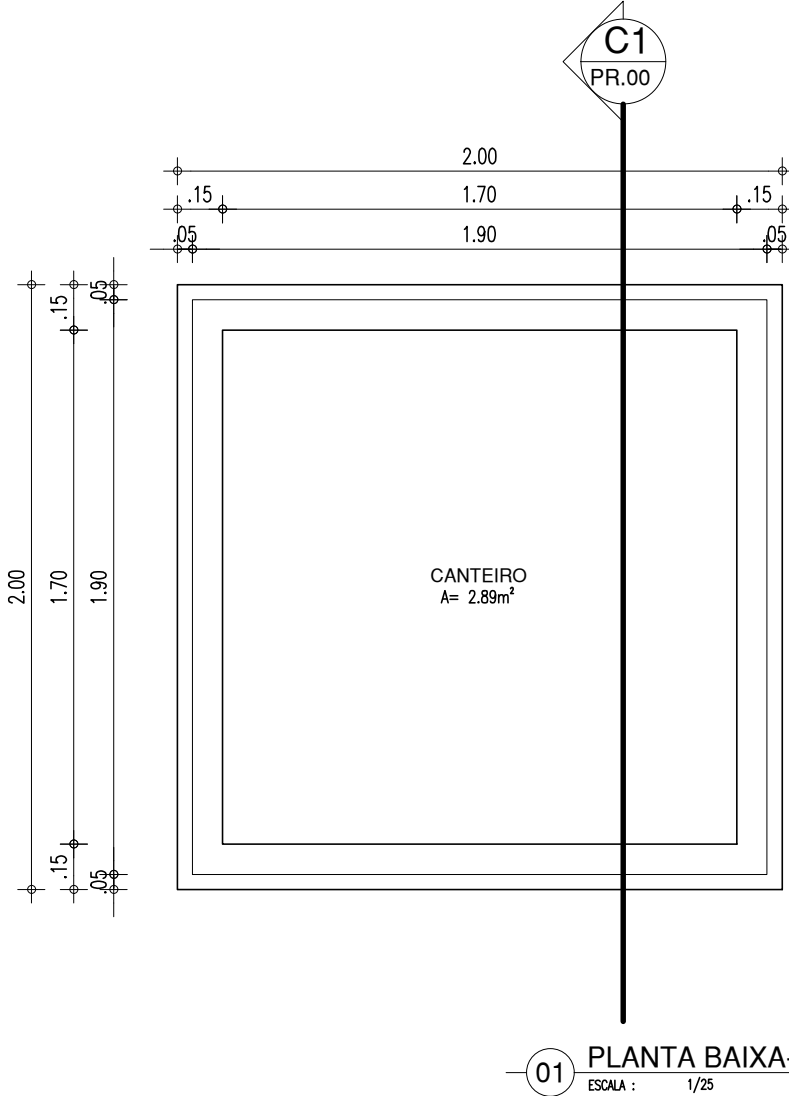

HISTÓRICO		
ALTERAÇÃO	REVISÃO	DATA
1.		
2.		
3.		
4.		
5.		
ARQUITETO(A): ARTHUR COSTA MEDEIROS CAU A172600-4	ENGENHEIRO(A) RESPONSÁVEL:	PROPRIETÁRIO:
 <b>GOVERNO DO ESTADO DO PIAUÍ</b> SEDUC - SECRETARIA DE ESTADO DA EDUCAÇÃO 3º GRE - CETI HESICHIA DE SOUSA BRITO		
DEPARTAMENTO: UNIDADE DE GESTÃO DA REDE FÍSICA	TÍTULO DO PROJETO: PROJETO ARQUITETÔNICO	DESENHO: <b>PROJ</b>
ENDEREÇO DO SERVIÇO: AV. SÃO VICENTE DE PAULA, 1115	TÍTULO DO DESENHO: DETALHAMENTOS	PRANCHA: <b>15/15</b>
MUNICÍPIO: PIRACURUCA - PI	ZONA: URBANA	ESCALA: 1/100
DESENHO: ARTHUR MEDEIROS	FASE: PROJ ARQUITETONICO	DATA: JANEIRO / 2023
		REVISÃO: REVISÃO 01



LABORATÓRIO DE CIÊNCIAS

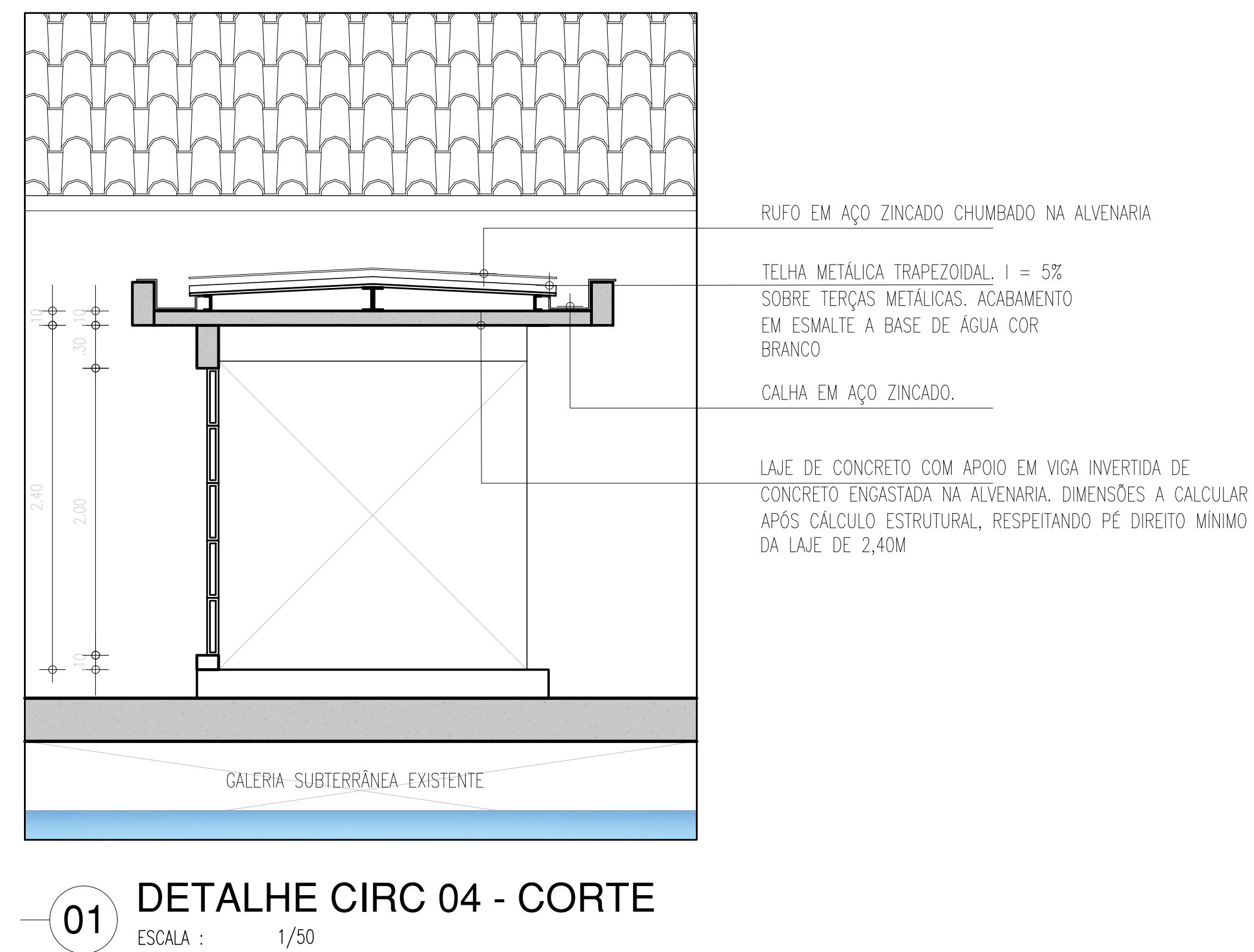
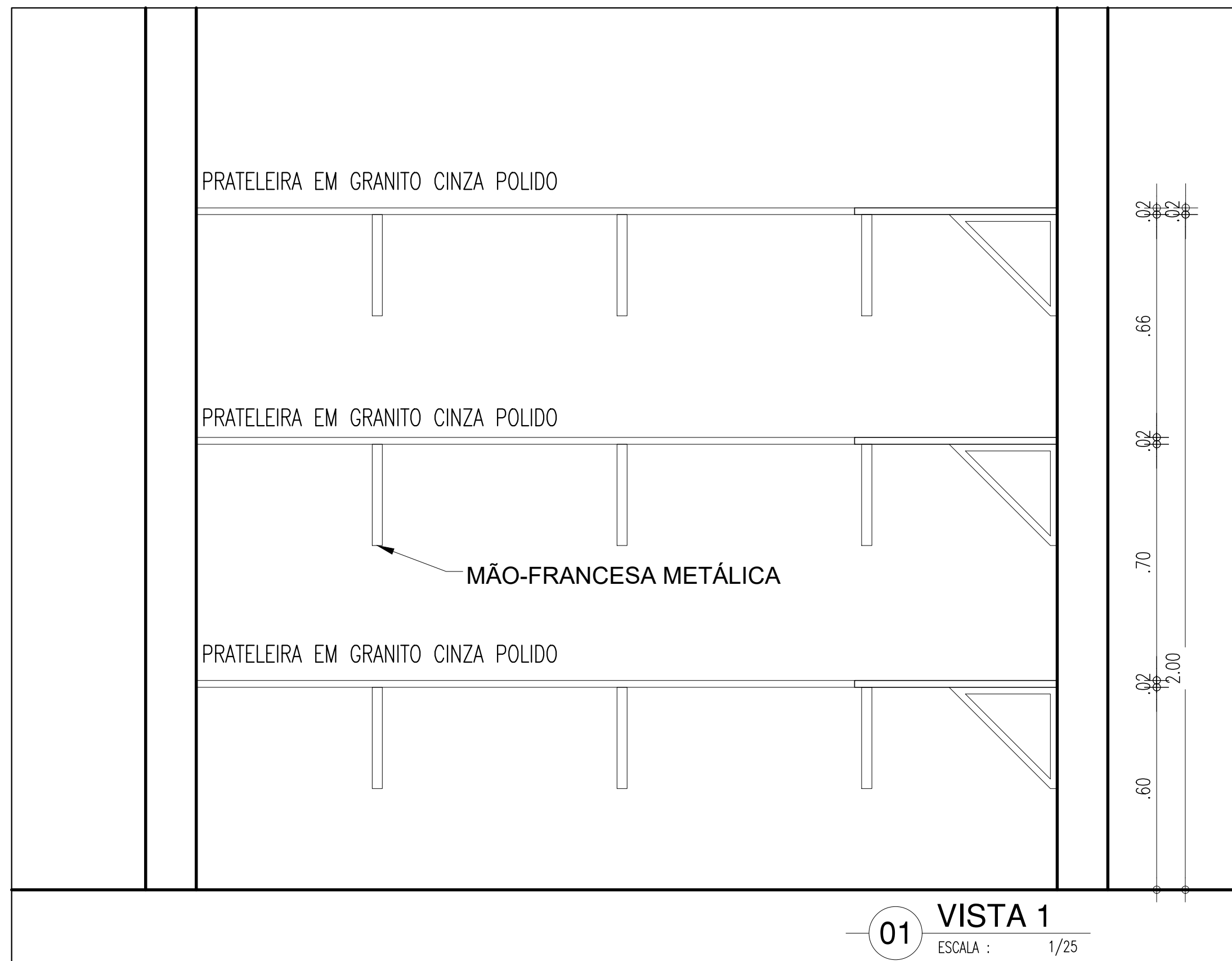
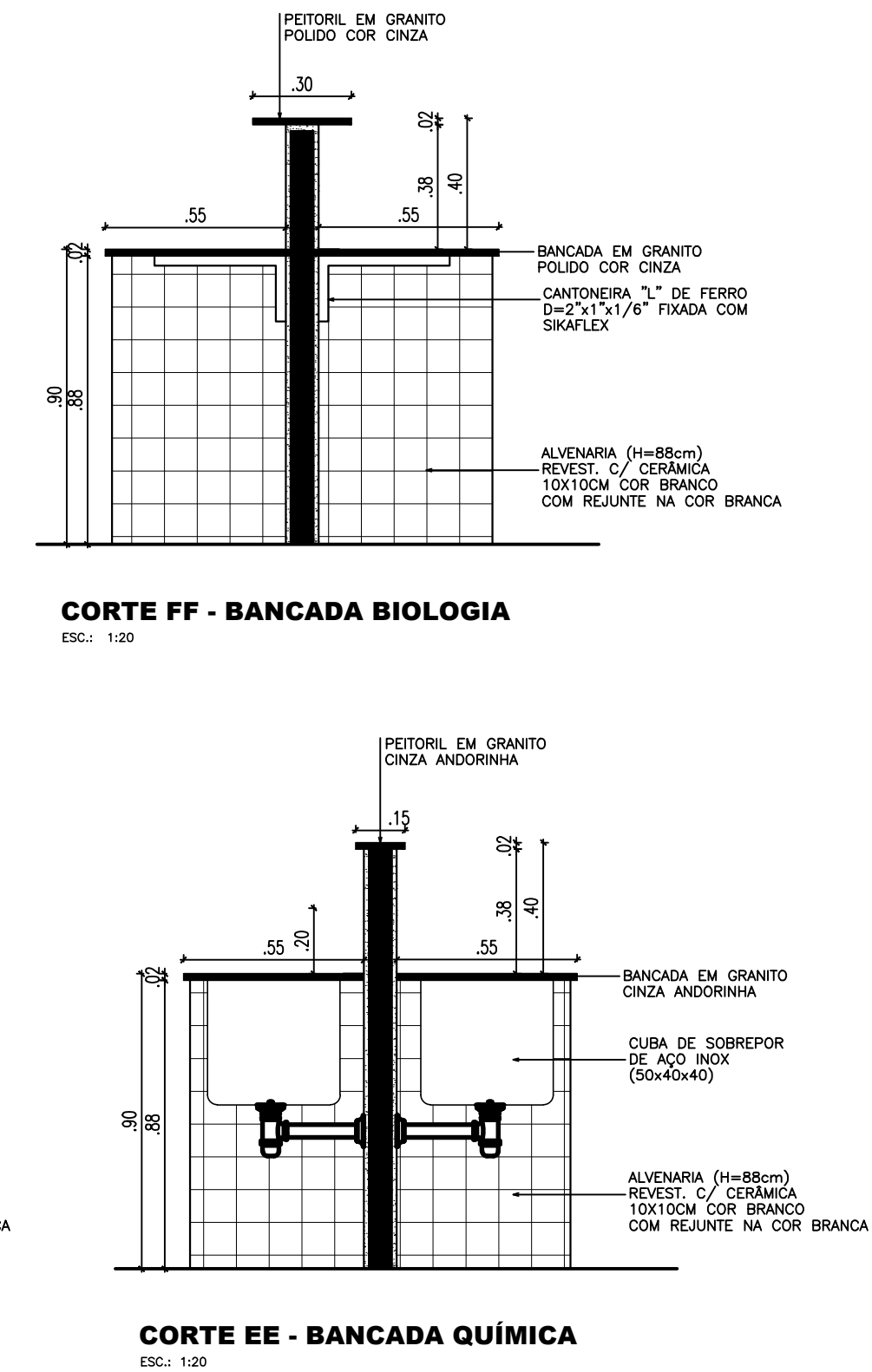
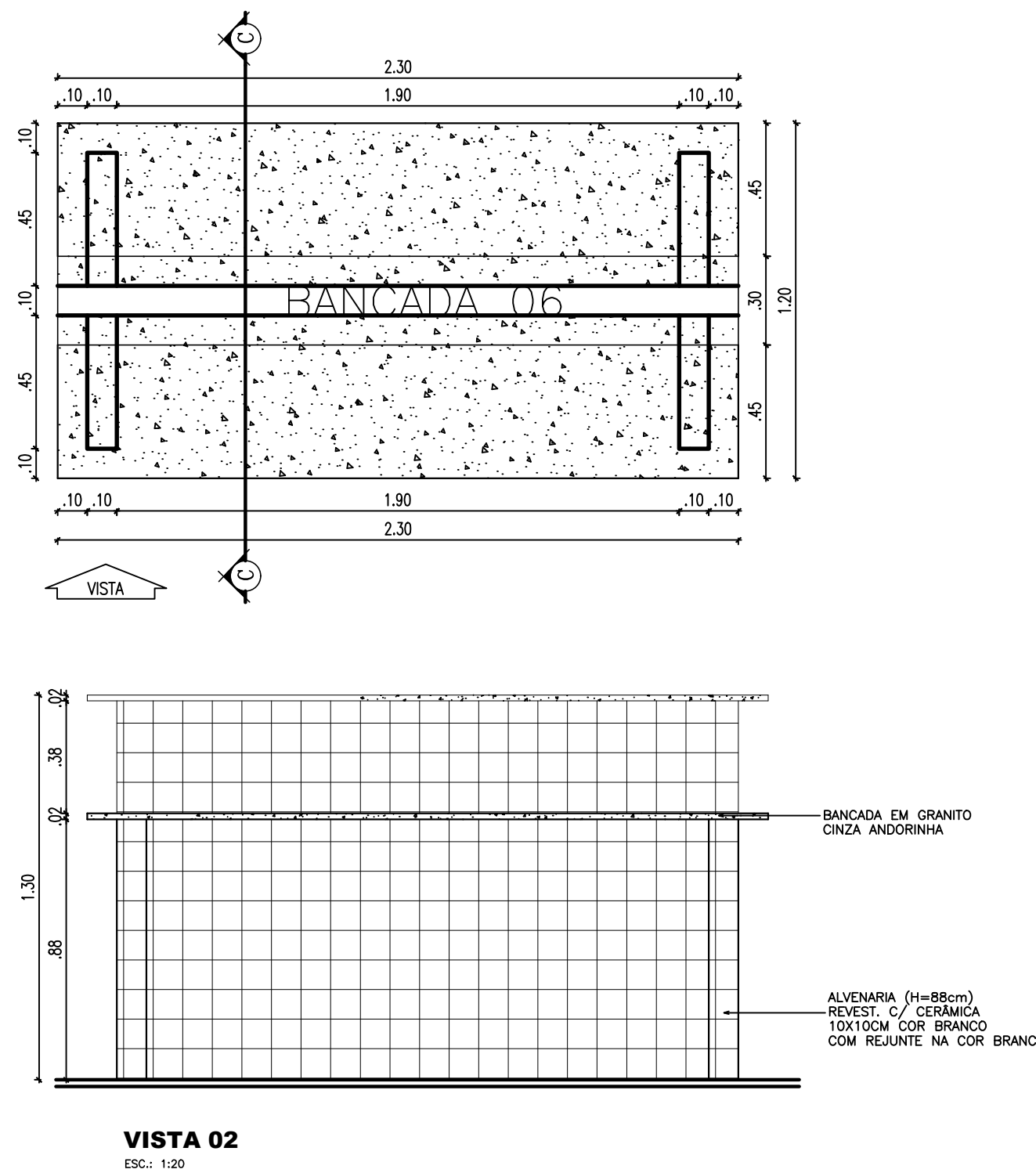
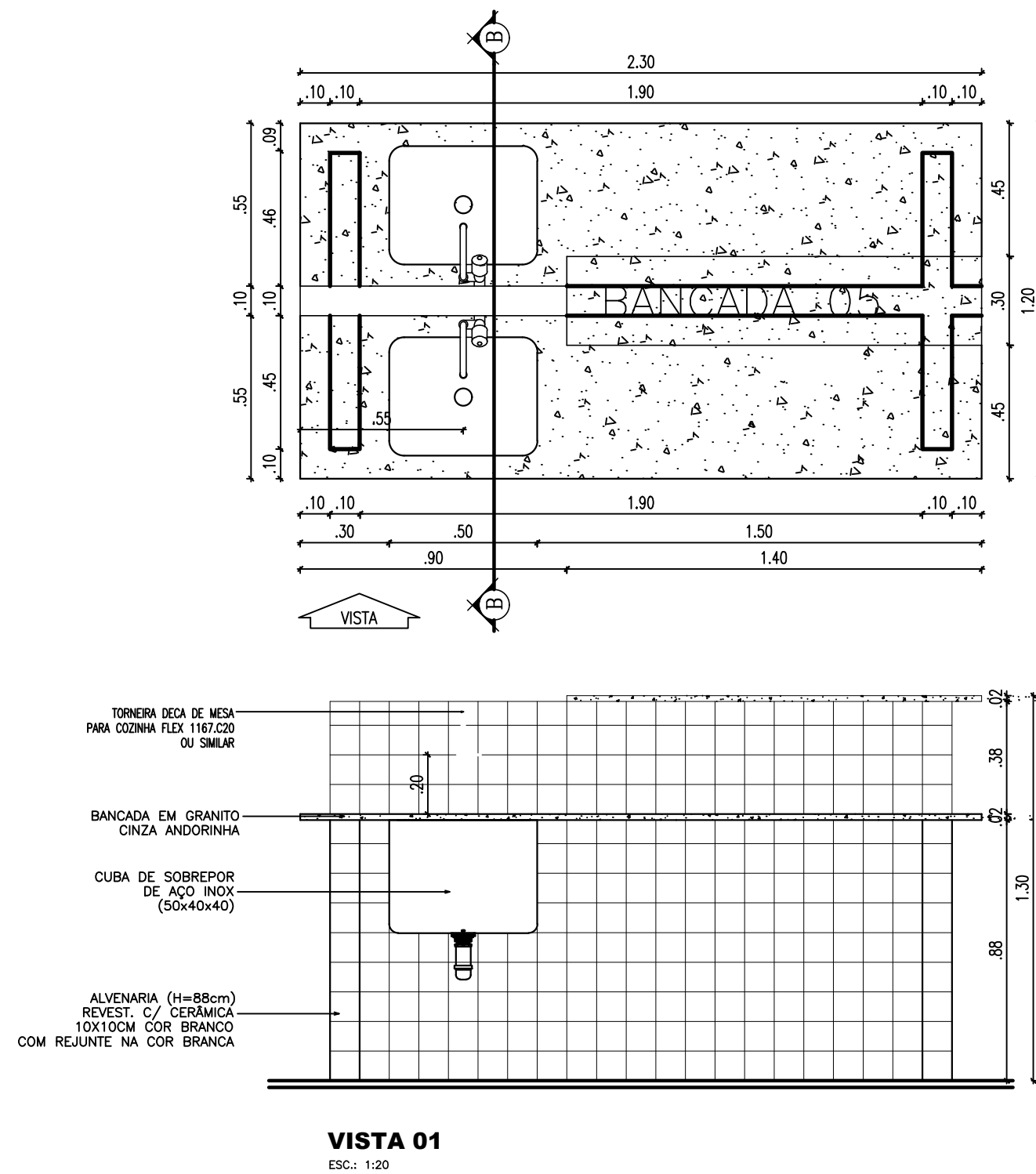

<



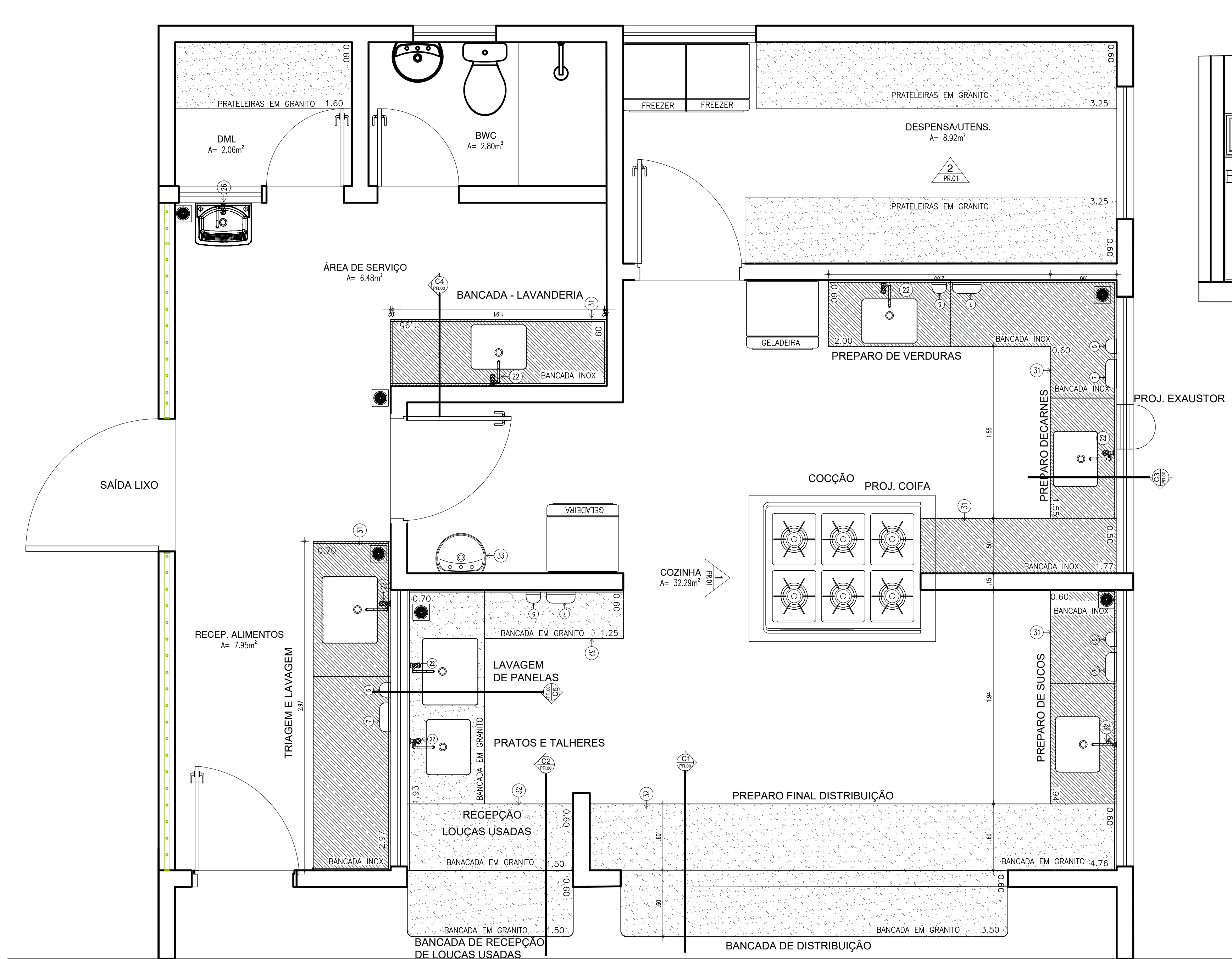

03 PLANTA BAIXA COZINHA/Á.SERVIÇO  
ESCALA: 1/25

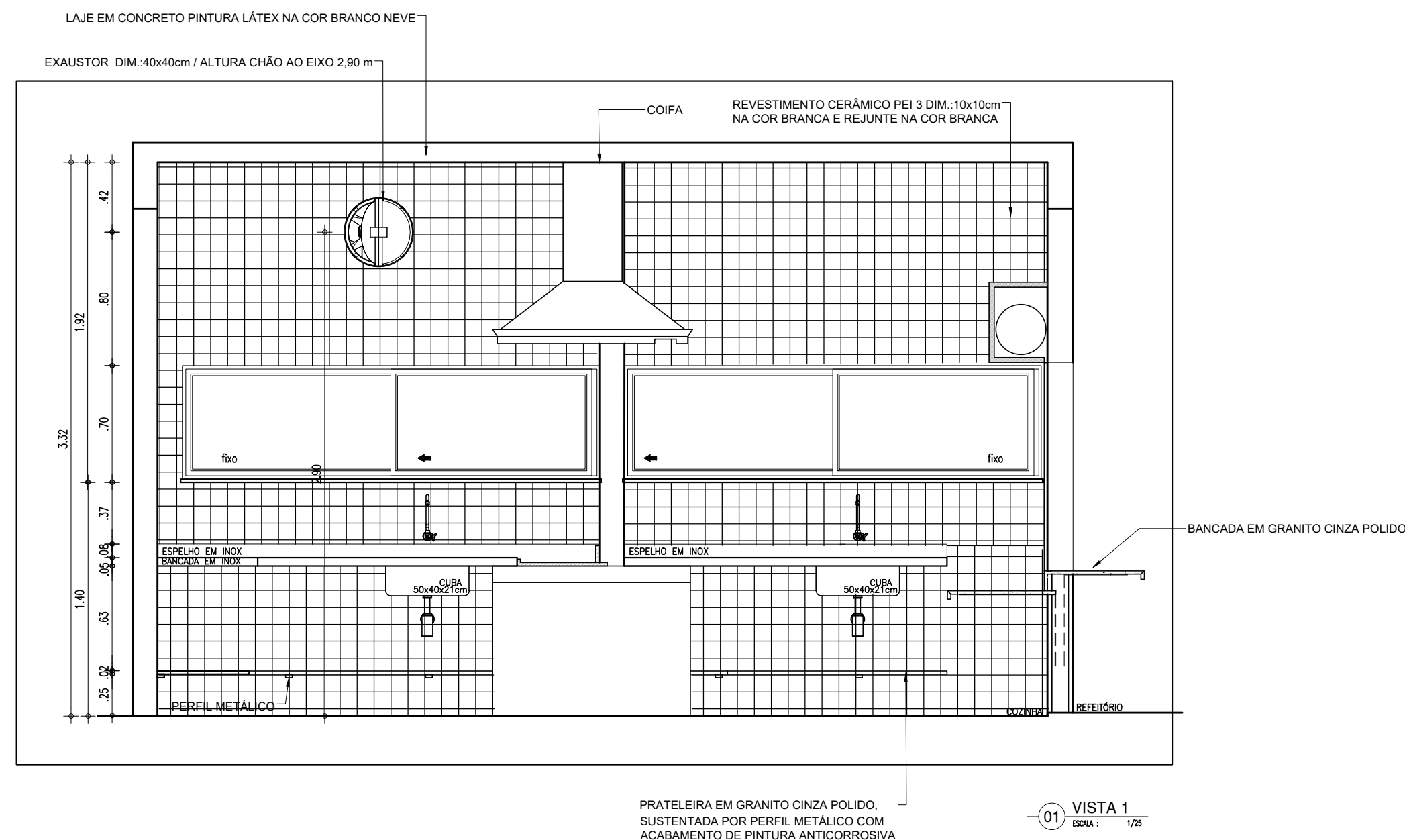

01 VISTA 1  
ESCALA: 1/25

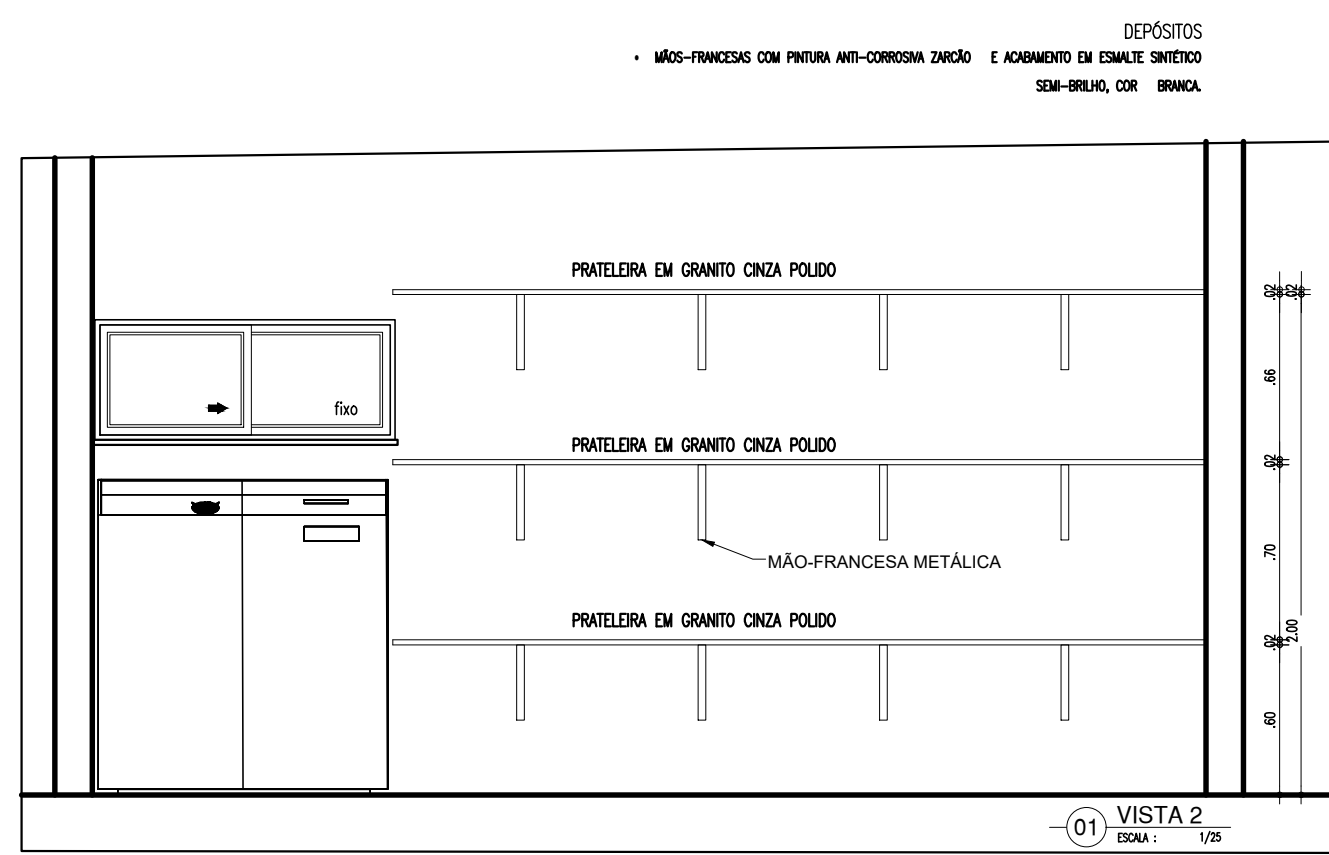

01 VISTA 2  
ESCALA: 1/25

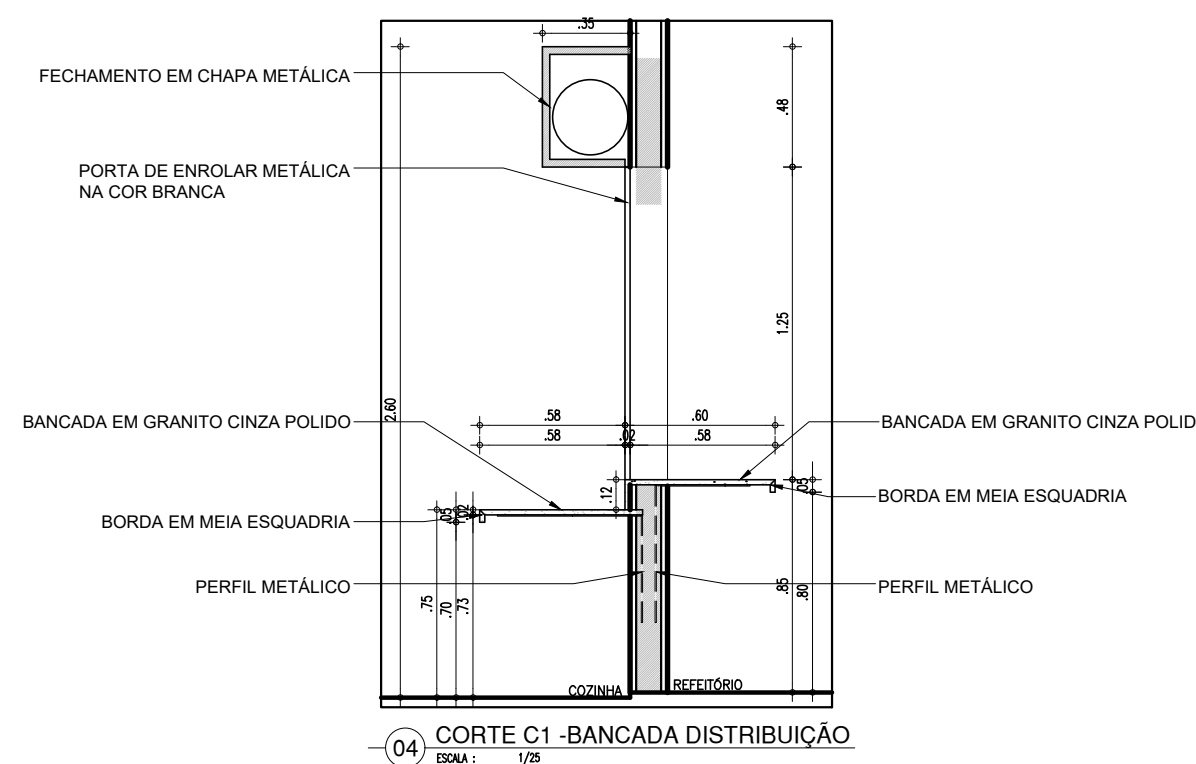

04 CORTE C1 - BANCADA DISTRIBUIÇÃO  
ESCALA: 1/25

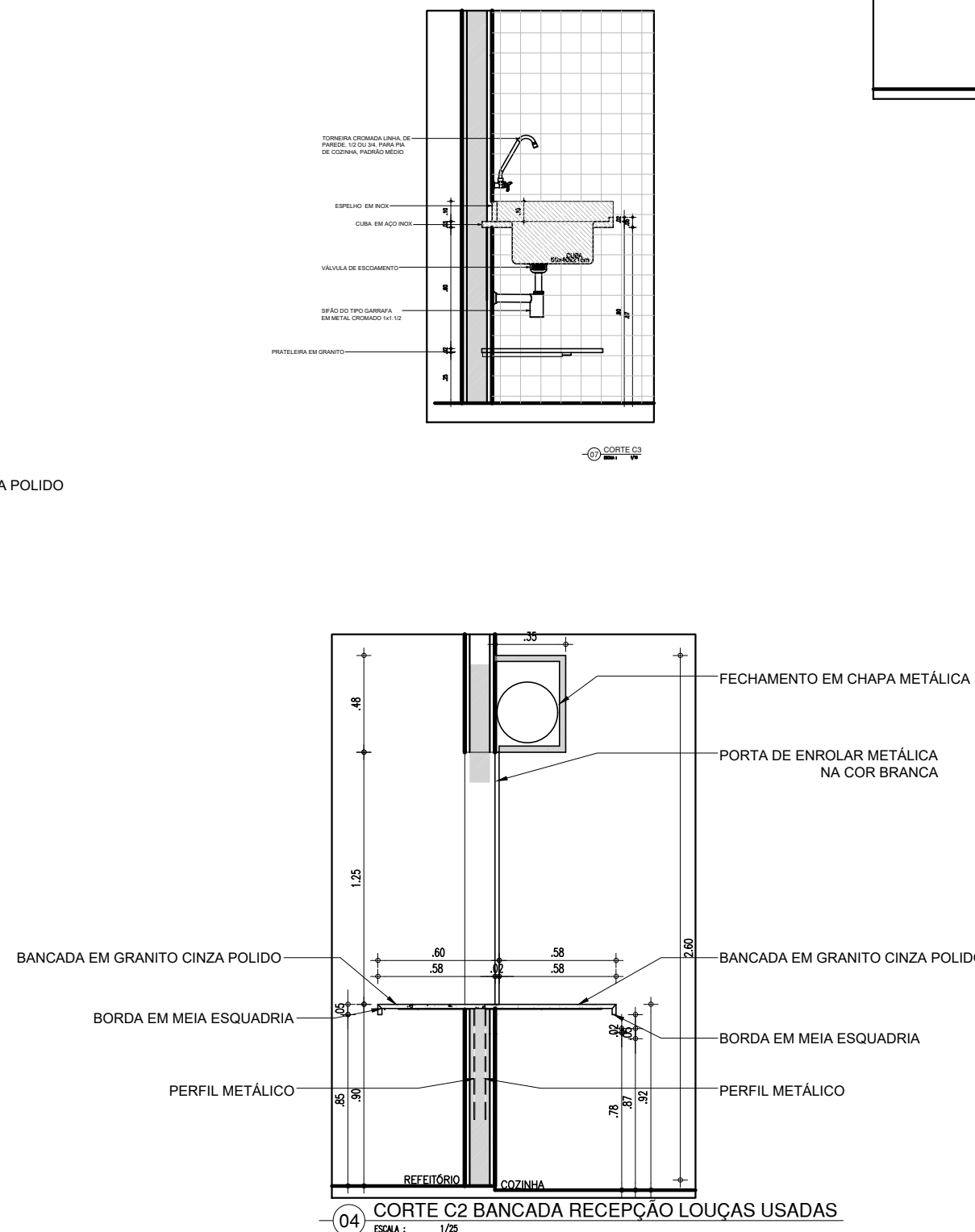

04 CORTE C2 BANCADA RECEPÇÃO LOUÇAS USADAS  
ESCALA: 1/25

HISTÓRICO		
ALTERAÇÃO	REVISÃO	DATA
1.		
2.		
3.		
4.		
5.		
ARQUITETO(A): ARTHUR COSTA MEDEIROS CAU A172900-4	ENGENHEIRO(A) RESPONSÁVEL:	PROPRIETÁRIO:

 <b>GOVERNO DO ESTADO DO PIAUÍ</b>		
SEDUC - SECRETARIA DE ESTADO DA EDUCAÇÃO 3º GRE - CETI HESICHIA DE SOUSA BRITO		
DEPARTAMENTO: UNIDADE DE GESTÃO DA REDE FÍSICA	TÍTULO DO PROJETO: PROJETO ARQUITETÔNICO	DESENHO: <b>PROJ</b>
ENDEREÇO DO SERVIÇO: AV. SÃO VICENTE DE PAULA, 1115	TÍTULO DO DESENHO: DETALHAMENTOS	PRANCHA: <b>15/15</b>
MUNICÍPIO: PIRACURUCA - PI	ZONA: URBANA	ESCALA: 1/100
DESENHO: ARTHUR MEDEIROS	FASE: PROJ ARQUITETONICO	DATA: JANEIRO / 2023
		REVISÃO: REVISÃO 01



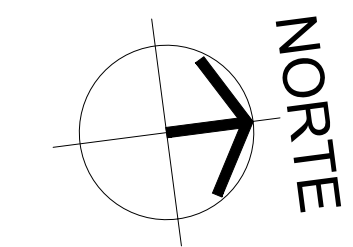

QUADRO DE ÁREAS	
ÁREA DO TERRENO	3911,73m²
ÁREA CONSTRUÍDA	730,00m²
ÁREA DE COBERTURA	616,67m²

ESQUADRIAS								
PORTAS								
Nº	DIMENSÕES (Largura x Altura x Altura do Piso)			ÁREA (m²)	TIPO	DESCRIÇÃO DA ESQUADRIA	QUANT. (UNID)	ÁREA TOTAL (m²)
P1	0,90	2,10	0,00	1,89	ABRIR	PORTA COM ESTRUTURA DE METALON, FECHAMENTO EM CHAPA DUPLA, PINTADA COM ESMALTE SINTÉTICO VERDE NA COR LARANJA - Nº 1819, REF. VERBAS OU EQUIVALENTE	01	1,89
P2	0,90	2,10	0,00	1,89	ABRIR	PORTA COM ESTRUTURA DE METALON COM BARRA DE ACESSIBILIDADE EM INOX, FECHAMENTO EM CHAPA DUPLA, PINTADA COM ESMALTE SINTÉTICO VERDE NA COR AMARELO - Nº 1808, REF. VERBAS OU EQUIVALENTE	02	3,78
P3	0,90	2,10	0,00	1,89	ABRIR	PORTA COM ESTRUTURA DE METALON COM BARRA DE ACESSIBILIDADE EM INOX, FECHAMENTO EM CHAPA DUPLA, PINTADA COM ESMALTE SINTÉTICO VERDE NA COR AZUL MAR - Nº 1820, REF. VERBAS OU EQUIVALENTE	02	3,78
P4	0,90	2,10	0,00	1,89	ABRIR	PORTA EM BARRAS DE METALON, PINTADO COM ESMALTE SINTÉTICO VERDE NA COR AZUL	04	7,56
TOTAL							9	17,01
JANELAS								
Nº	DIMENSÕES (Largura x Altura x Altura do Piso)			ÁREA (m²)	TIPO	DESCRIÇÃO DA ESQUADRIA	QUANT. (UNID)	ÁREA TOTAL (m²)
J01	1,50	0,50	1,80	0,75	MAXIM'AR	JANELA MAXIM'AR EM ALUMÍNIO BRANCO COM GRADE INTERNA E VIDRO FANTASIA 4 mm.	04	3,00
J02	1,60	1,30	1,00	2,08	CORRER	JANELA EM ALUMÍNIO BRANCO DE CORRER, 4 FOLHAS COM VIDRO FANTASIA 4 mm. GRADE EXTERNA EM METALON COM PERFIL DE 3,2cm EM ESPAÇAMENTO DE 5cm PINTADO EM ESMALTE NA COR BRANCO NEVE	02	4,16
TOTAL							6	7,16



HISTÓRICO		
ALTERAÇÃO	REVISÃO	DATA
1. DIMINUIÇÃO DO TAMANHO DA QUADRA		
2.		
3.		
4.		
5.		

ARQUITETO(A):  ARTHUR COSTA MEDEIROS CAU A172900-4	ENGENHEIRO(A) RESPONSÁVEL:	PROPRIETÁRIO:
--	----------------------------	---------------

 <b>Piauí</b> GOVERNO DO ESTADO	<h1 style="margin: 0;">GOVERNO DO ESTADO DO PIAUÍ</h1>
<b>SEDUC - SECRETARIA DE ESTADO DA EDUCAÇÃO</b> <b>PIRACURUCA - PI</b>	
DEPARTAMENTO: UNIDADE DE GESTÃO DA REDE FÍSICA	DESENHO: <div style="font-size: 2em; font-weight: bold; text-align: center;">ARQ</div>
TÍTULO DO PROJETO: QUADRA POLIESPORTIVA COM PALCO - CETI HESICÍLIA DE SOUSA	FRANCHA: <div style="font-size: 2em; font-weight: bold; text-align: center;">01/11</div>
ENDEREÇO DO SERVIÇO: AV SÃO VICENTE DE PAULA, 1115, PIRACURUCA - PI	TÍTULO DO DESENHO: PLANTA DE IMPLANTAÇÃO/DEMOLIÇÃO
MUNICÍPIO: PIRACURUCA - PI	ZONA: URBANA
DESENHO: ARTHUR MEDEIROS	FASE: PROJ. ARQ.
DATA: JAN / 2023	REVISÃO: REVISÃO 02





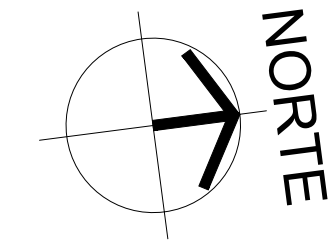

QUADRO DE ÁREAS	
ÁREA DO TERRENO	3911,73m²
ÁREA CONSTRUÍDA	730,00m²
ÁREA DE COBERTURA	616,67m²

ESQUADRIAS								
PORTAS								
Nº	DIMENSÕES (Largura x Altura x Prof.)			ÁREA (m²)	TIPO	DESCRIÇÃO DA ESQUADRIA	QUANT. (UNID)	ÁREA TOTAL (m²)
P1	0,90	2,10	0,00	1,89	ABRIR	PORTA COM ESTRUTURA DE METALON, FECHAMENTO EM CHAPA DUPLA, PINTADA COM ESMALTE SINTÉTICO VERBAS NA COR LARANJA - Nº 1819, REF. VERBAS OU EQUIVALENTE	01	1.89
P2	0,90	2,10	0,00	1,89	ABRIR	PORTA COM ESTRUTURA DE METALON COM BARRA DE ACESSIBILIDADE EM INOX, FECHAMENTO EM CHAPA DUPLA, PINTADA COM ESMALTE SINTÉTICO VERBAS NA COR AMARELO - Nº 1808, REF. VERBAS OU EQUIVALENTE	02	3.78
P3	0,90	2,10	0,00	1,89	ABRIR	PORTA COM ESTRUTURA DE METALON COM BARRA DE ACESSIBILIDADE EM INOX, FECHAMENTO EM CHAPA DUPLA, PINTADA COM ESMALTE SINTÉTICO VERBAS NA COR AZUL MAR - Nº 1800, REF. VERBAS OU EQUIVALENTE	02	3.78
P4	0,90	2,10	0,00	1,89	ABRIR	PORTA EM BARRAS DE METALON, PINTADO COM ESMALTE SINTÉTICO VERBAS NA COR AZUL	04	7.56
TOTAL							9	17.01
JANELAS								
Nº	DIMENSÕES (Largura x Altura x Prof.)			ÁREA (m²)	TIPO	DESCRIÇÃO DA ESQUADRIA	QUANT. (UNID)	ÁREA TOTAL (m²)
J01	1,50	0,50	1,80	0,75	MAXIMIZAR	JANELA MAXIMIZAR EM ALUMINIO BRANCO COM GRADE INTERNA E VIDRO FANTASIA 4 mm.	4	3.00
J02	1,60	1,30	1,00	2.08	CORRER	JANELA EM ALUMINIO BRANCO DE CORRER, 4 FOLHAS COM VIDRO FANTASIA 4 mm. GRADE EXTERNA EM METALON COM PERFIL DE 3,2cm EM ESPAÇAMENTO DE 5cm PINTADO EM ESMALTE NA COR BRANCO NEVE	02	4.16
TOTAL							6	7.16

HISTÓRICO		
ALTERAÇÃO	REVISÃO	DATA
1. DIMINUIÇÃO DO TAMANHO DA QUADRA		
2.		
3.		
4.		
5.		

ARQUITETO(A):   _____ ARTHUR COSTA MEDEIROS CAU A172900-4	ENGENHEIRO(A) RESPONSÁVEL:	PROPRIETÁRIO:
---	----------------------------	---------------

 <b>Piauí</b> GOVERNO DO ESTADO	<h1 style="margin: 0;">GOVERNO DO ESTADO DO PIAUÍ</h1>		
	<h2 style="margin: 0;">SEDUC - SECRETARIA DE ESTADO DA EDUCAÇÃO</h2>		
	<h3 style="margin: 0;">PIRACURUCA - PI</h3>		
DEPARTAMENTO: UNIDADE DE GESTÃO DA REDE FÍSICA		DESENHO: <div style="font-size: 2em; font-weight: bold; text-align: center;">ARQ</div>	
TÍTULO DO PROJETO: QUADRA POLIESPORTIVA COM PALCO - CETI HESICHIA DE SOUSA			
ENDEREÇO DO SERVIÇO: AV SÃO VICENTE DE PAULA, 1115, PIRACURUCA - PI		PRANCHA: <div style="font-size: 2em; font-weight: bold; text-align: center;">02/11</div>	
TÍTULO DO DESENHO: PLANTA DE IMPLANTAÇÃO/CONSTRUÇÃO			
MUNICÍPIO: PIRACURUCA - PI	ZONA: URBANA	ESCALA: 1/200	
DESENHO: ARTHUR MEDEIROS	FASE: PROJ. ARQ.	DATA: JAN / 2023	REVISÃO: REVISÃO 02



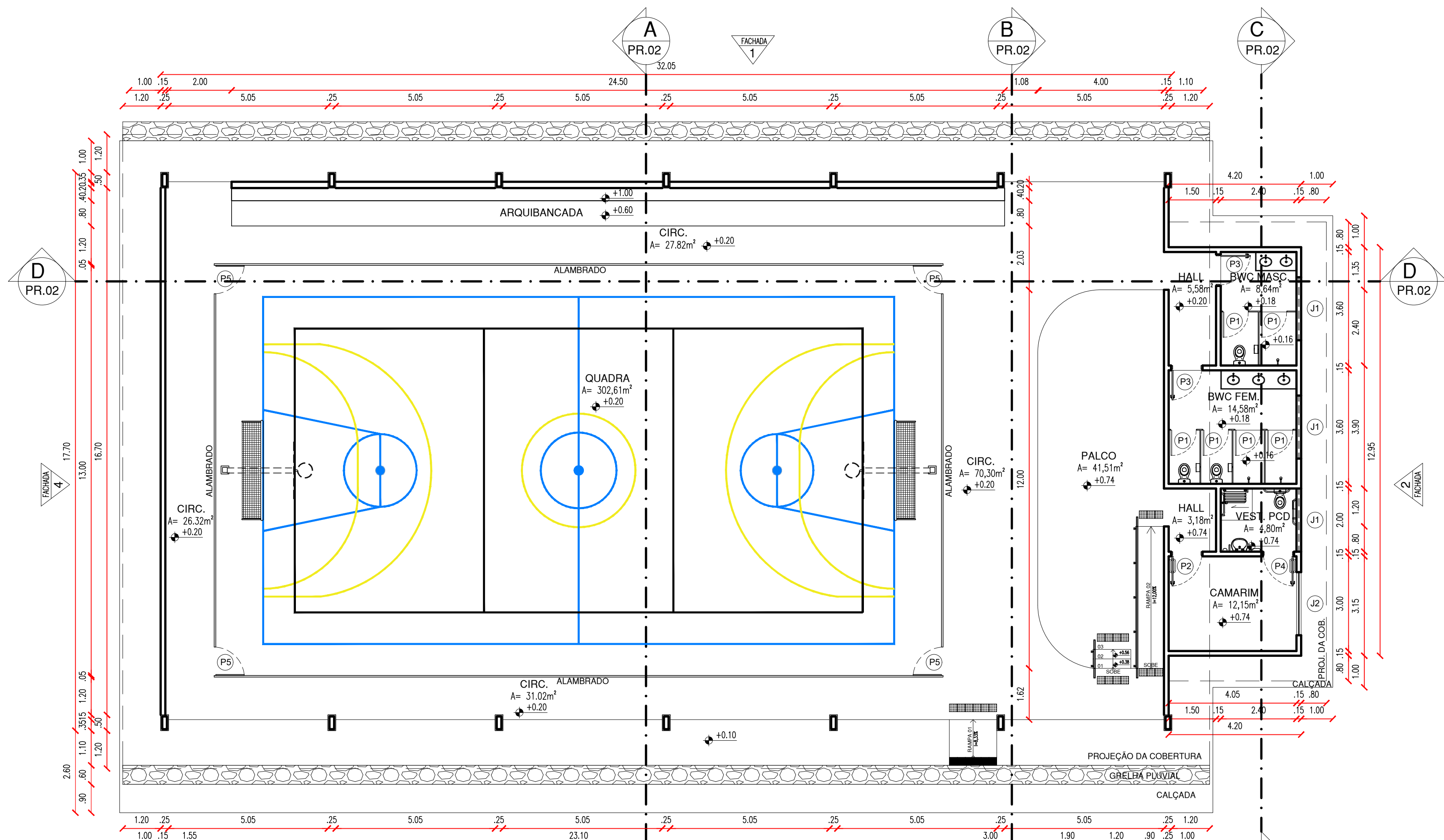

01 PLANTA BAIXA  
ESCALA : 1/100

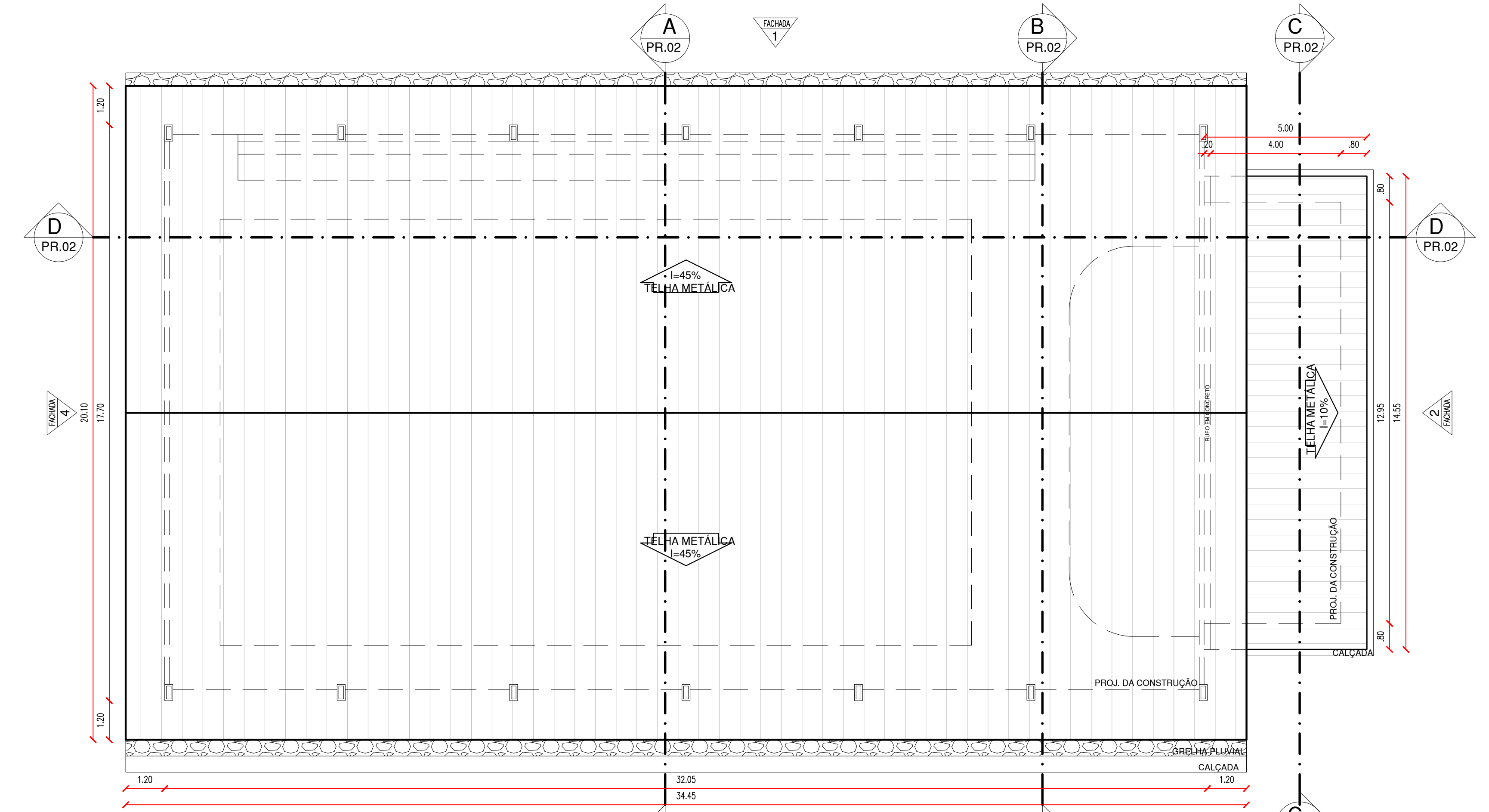

02 DIAGRAMA DE COBERTURA  
ESCALA : 1/100

QUADRO DE ÁREAS	
ÁREA DO TERRENO	-m²
ÁREA CONSTRUÍDA	602,11m²
ÁREA DE COBERTURA	765,20m²

ESQUADRIAS						
PORTAS						
Nº	DIMENSÕES (Largura x Altura x Altura do Piso)			ÁREA (m²)	TIPO	DESCRIÇÃO DA ESQUADRIA
P1	0,80	1,60	0,15	1,28	ABRIR	PORTA EM ALUMÍNIO PRESADO ANODIZADO, NA COR NATURAL
P2	0,90	2,10	0,00	1,89	ABRIR	PORTA COM ESTRUTURA DE METALON COM BARRA DE ACESSIBILIDADE EM INOX, FECHAMENTO EM CHAPA DUPLA, PINTADA COM ESMALTE SINTÉTICO VERBAS NA COR AMARELO - Nº 1808, REF.: VERBAS OU EQUIVALENTE
P3	0,90	2,10	0,00	1,89	ABRIR	PORTA COM ESTRUTURA DE METALON, FECHAMENTO EM CHAPA DUPLA, PINTADA COM ESMALTE SINTÉTICO VERBAS NA COR AZUL MAR - Nº 1820, REF.: VERBAS OU EQUIVALENTE
P4	0,90	2,10	0,00	1,89	ABRIR	PORTA COM ESTRUTURA DE METALON COM BARRA DE ACESSIBILIDADE EM INOX, FECHAMENTO EM CHAPA DUPLA, PINTADA COM ESMALTE SINTÉTICO VERBAS NA COR AZUL MAR - Nº 1820, REF.: VERBAS OU EQUIVALENTE
P5	0,90	2,10	0,00	1,89	ABRIR	PORTÃO EM AÇO GALVANIZADO E GRADIL METÁLICO, PINTADO COM ESMALTE SINTÉTICO VERBAS NA COR AZUL
TOTAL					13	21-52
JANELAS						
Nº	DIMENSÕES (Largura x Altura x Altura do Piso)			ÁREA (m²)	TIPO	DESCRIÇÃO DA ESQUADRIA
J01	2,00	0,50	1,80	1,00	CORRER	JANELA DE CORRER EM ALUMÍNIO BRANCO COM GRADE INTERNA E VIDRO FANTASIA 4 mm.
J02	2,00	1,10	1,00	2,20	CORRER	JANELA EM ALUMÍNIO BRANCO DE CORRER, 4 FOLHAS COM VIDRO FANTASIA 4 mm. GRADE EXTERNA EM METALON COM PERFIL DE 3x2cm EM ESPAÇAMENTO DE 5cm PINTADO EM ESMALTE NA COR BRANCO NEVE
TOTAL					4	5.20

HISTÓRICO		
ALTERAÇÃO	REVISÃO	DATA
1.		
2.		
3.		
4.		
5.		

ARQUITETO(A): ARTHUR COSTA MEDEIROS CAU A172900-4	ENGENHEIRO(A) RESPONSÁVEL:	PROPRIETÁRIO:
---	----------------------------	---------------

	<b>GOVERNO DO ESTADO DO PIAUÍ</b> <b>SEDUC - SECRETARIA DE ESTADO DA EDUCAÇÃO</b>
---	--

DEPARTAMENTO: UNIDADE DE GESTÃO DA REDE FÍSICA	DESENHO: <b>ARQ</b>
TÍTULO DO PROJETO: QUADRA POLIESPORTIVA COM PALCO PADRÃO SEDUC	PRANCHA: <b>01/09</b>
ENDEREÇO DO SERVIÇO:	ESCALA: 1/100
TÍTULO DO DESENHO: PLANTA BAIXA E DIAGRAMA DE COBERTURA	REVISÃO: REVISÃO 02
MUNICÍPIO: TERESINA - PI	ZONA: URBANA
DESENHO: ANA CLARISSE	FASE: PROJ. ARQ.
	DATA: MARÇO/2023



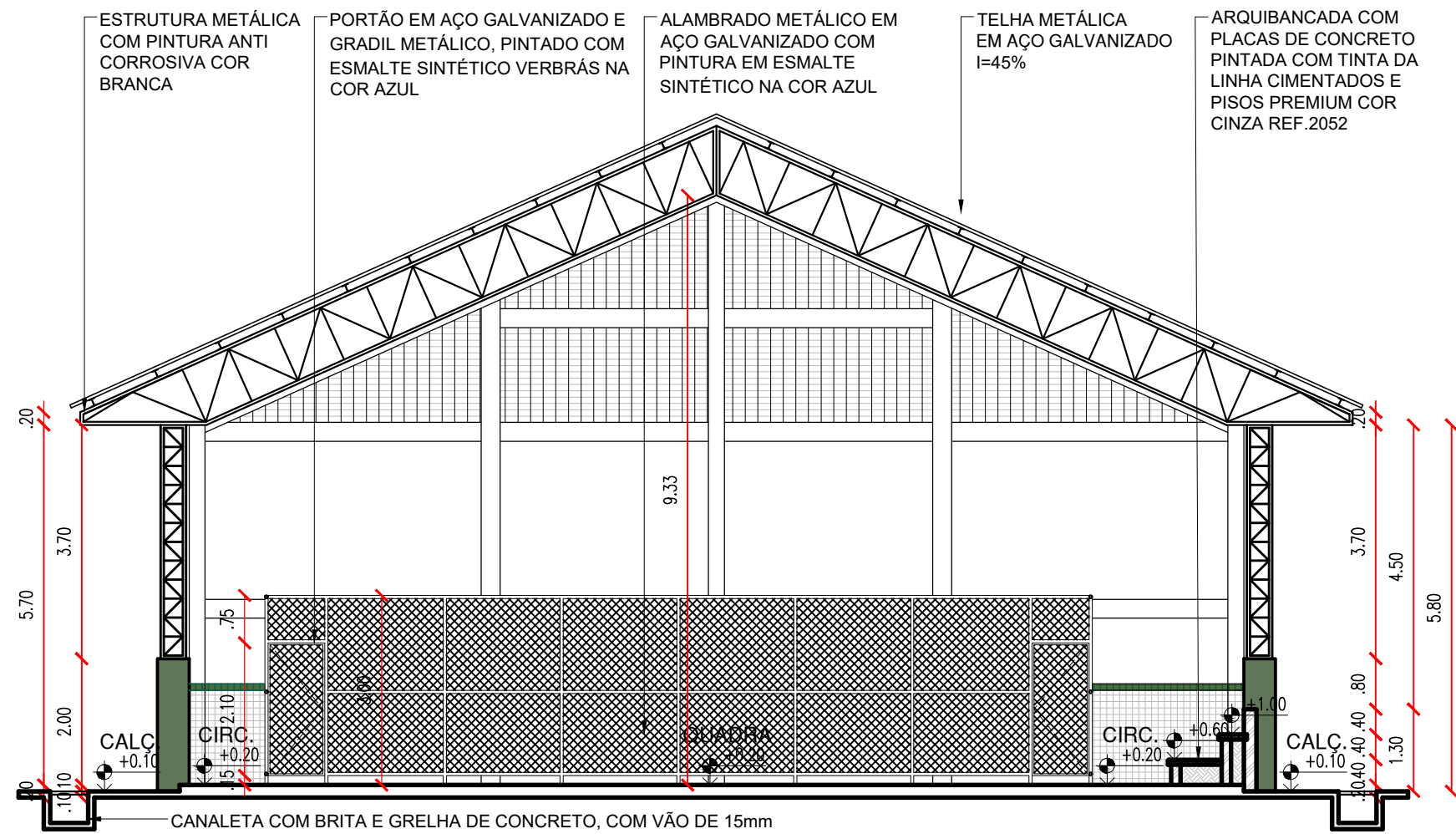

03 CORTE AA  
ESCALA : 1/100

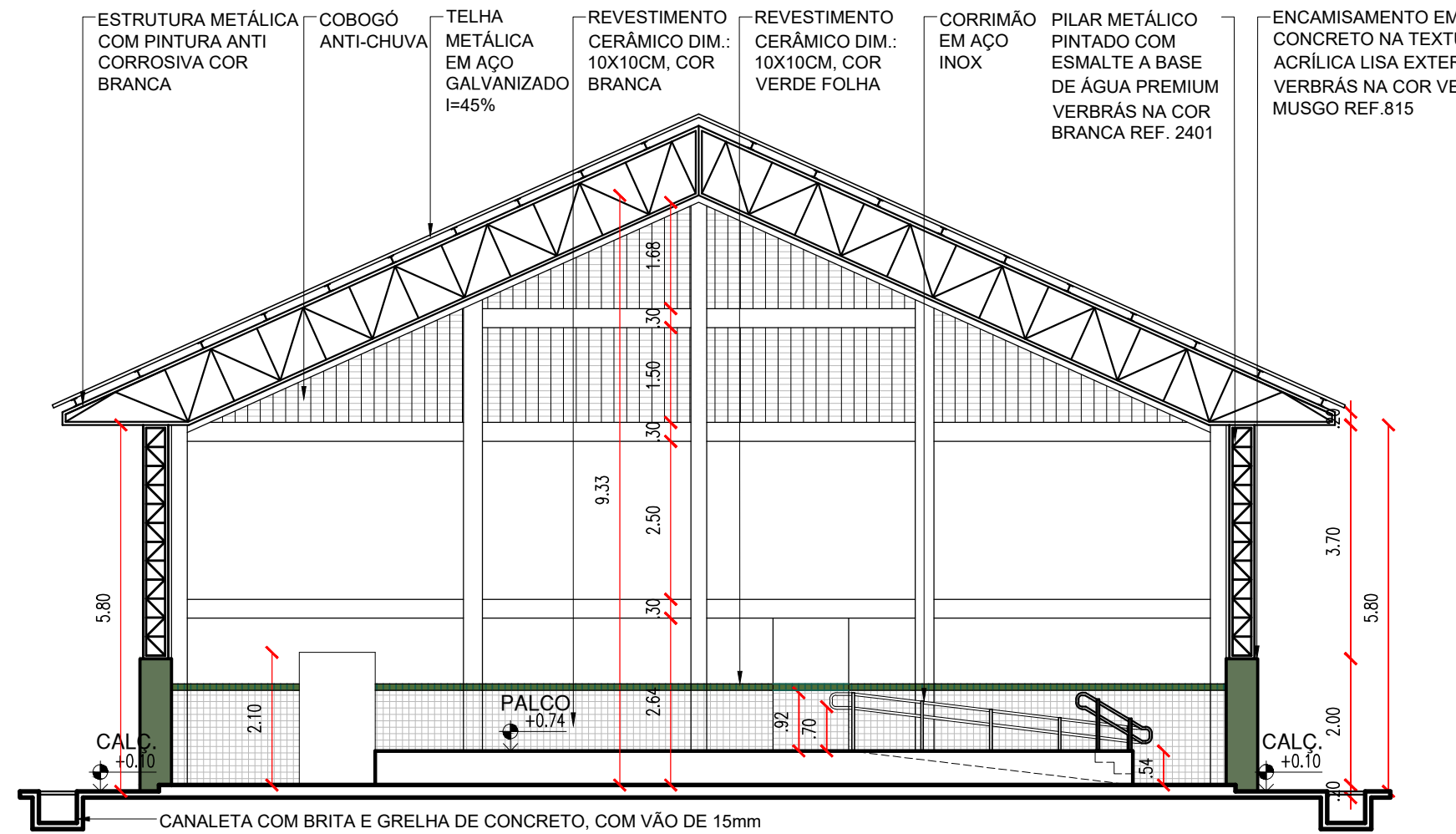

04 CORTE BB  
ESCALA : 1/100

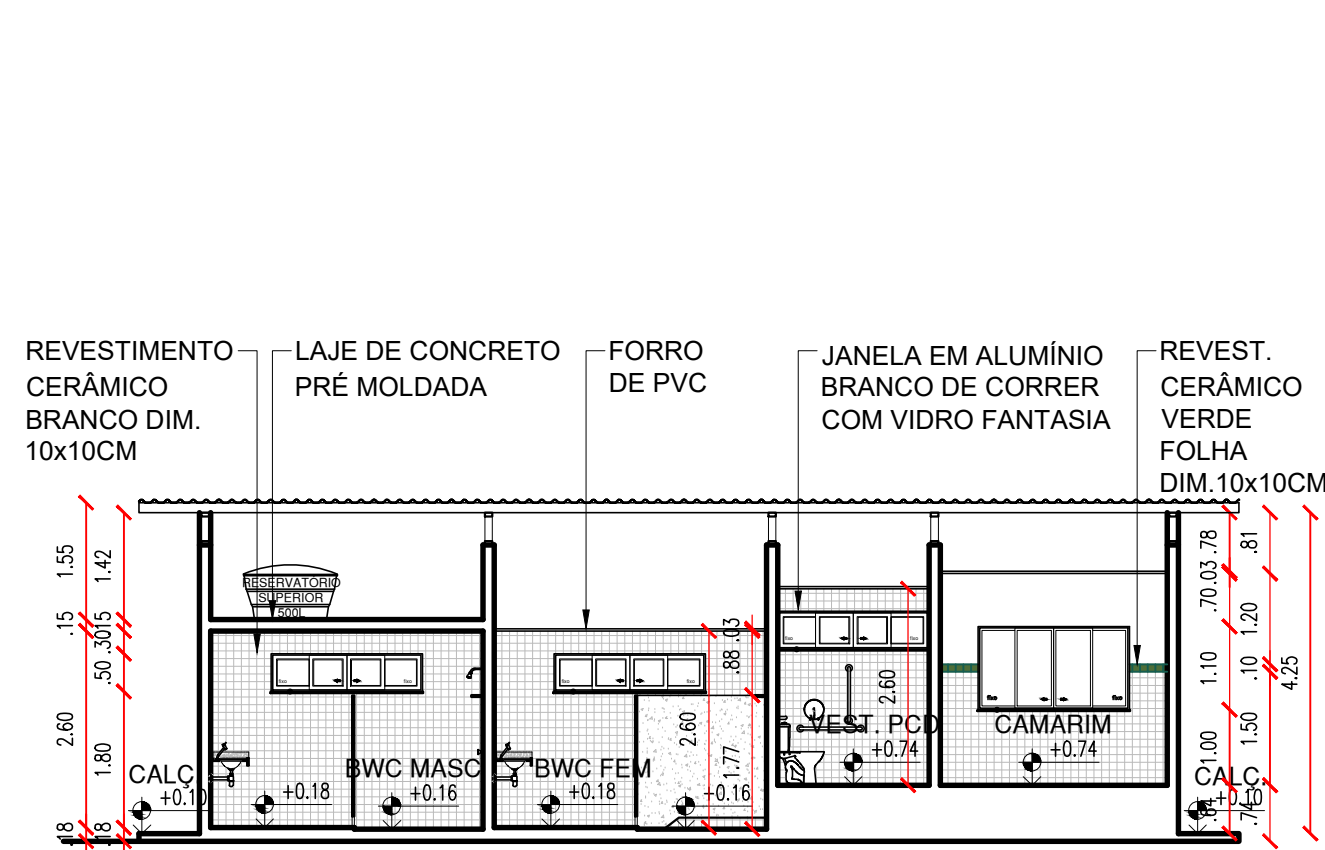

05 CORTE CC  
ESCALA : 1/100

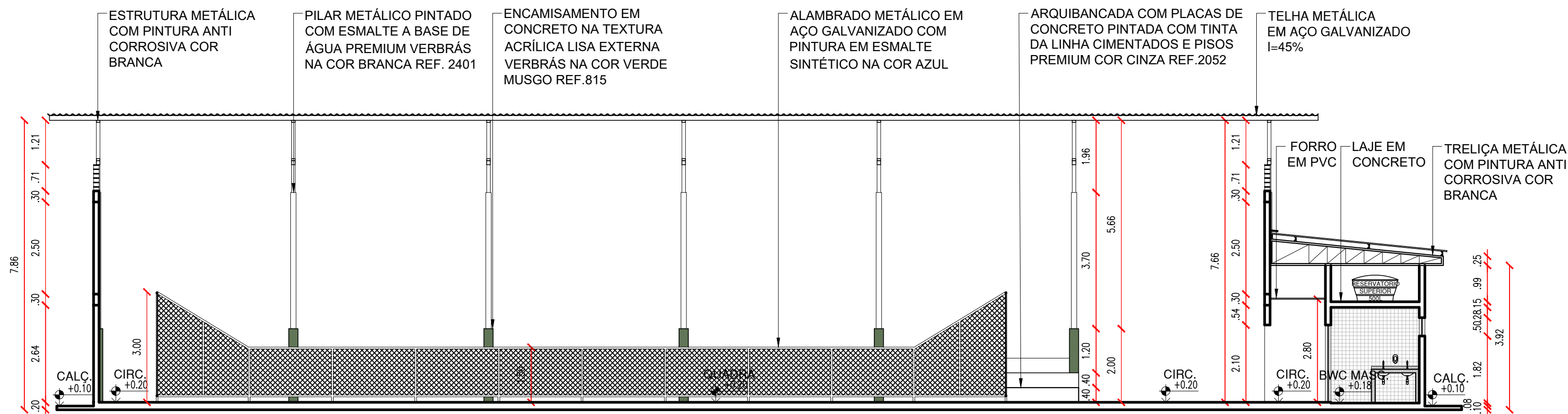

06 CORTE DD  
ESCALA : 1/100

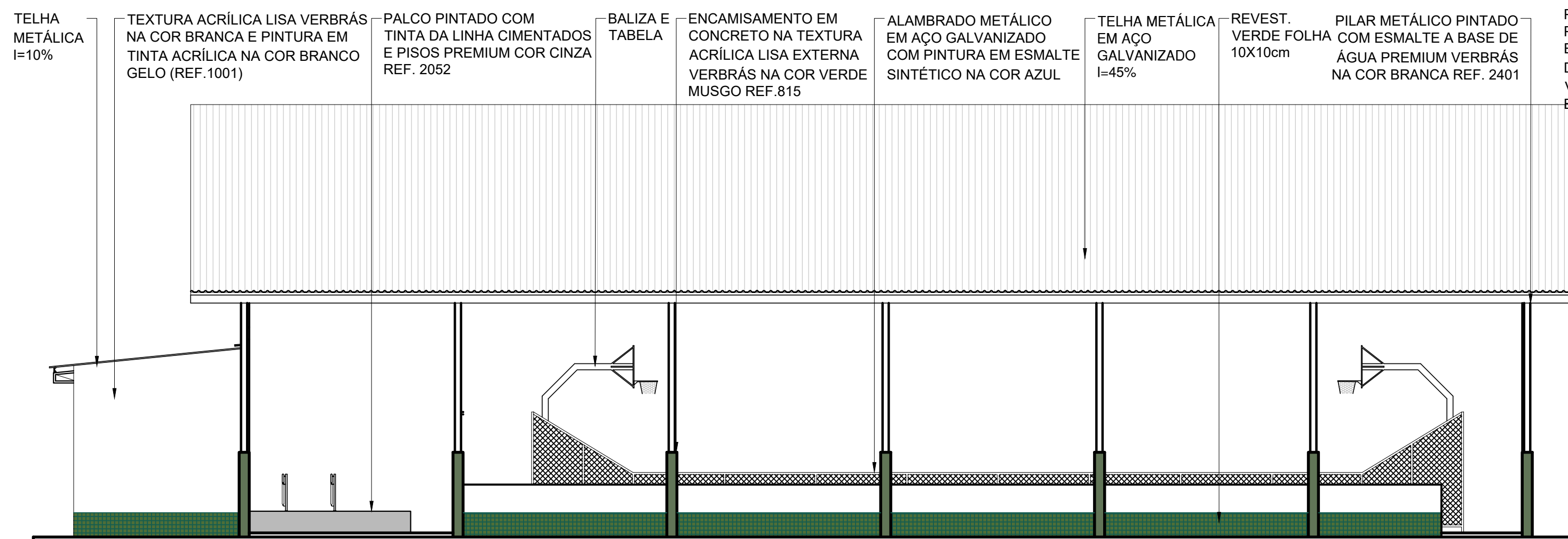

07 FACHADA 01  
ESCALA : 1/100

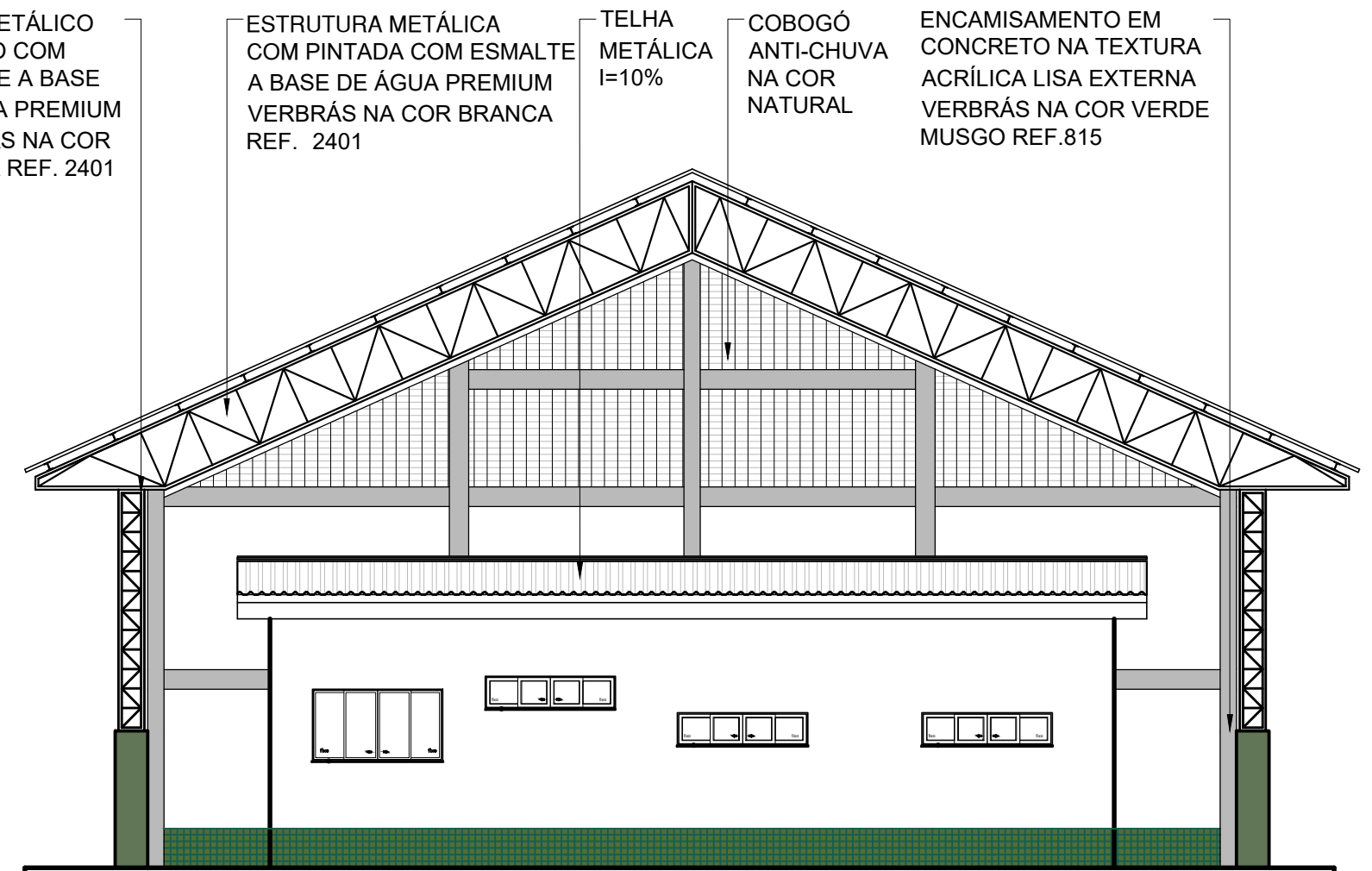

08 FACHADA 02  
ESCALA : 1/100

HISTÓRICO		
ALTERAÇÃO	REVISÃO	DATA
1.		
2.		
3.		
4.		
5.		

ARQUITETO(A): ARTHUR COSTA MEDEIROS CAU A172900-4	ENGENHEIRO(A) RESPONSÁVEL:	PROPRIETÁRIO:
---	----------------------------	---------------



GOVERNO DO ESTADO DO PIAUÍ

SEDUC - SECRETARIA DE ESTADO DA EDUCAÇÃO

DEPARTAMENTO: UNIDADE DE GESTÃO DA REDE FÍSICA	DESENHO: ARQ
TÍTULO DO PROJETO: QUADRA POLIESPORTIVA COM PALCO PADRÃO SEDUC	PRANCHA: 02/09
ENDEREÇO DO SERVIÇO:	ESCALA: 1/100
TÍTULO DO DESENHO: CORTES 01, 02, 03 E 04 E FACHDAS 01 E 02	REVISÃO: REVISÃO 02
MUNICÍPIO: TERESINA - PI	ZONA: URBANA
DESENHO: ANA CLARISSE	FASE: PROJ. ARQ.
DATA: MARÇO/2023	



PILAR METÁLICO PINTADO COM ESMALTE A BASE DE ÁGUA PREMIUM VERBRÁS NA COR BRANCA REF. 2401

BALIZA E TABELA

ENCAMISAMENTO EM CONCRETO NA TEXTURA ACRÍLICA LISA EXTERNA VERBRÁS NA COR VERDE MUSGO REF.815

TELHA METÁLICA EM AÇO GALVANIZADO I=45%

ALAMBRADO METÁLICO EM AÇO GALVANIZADO COM PINTURA EM ESMALTE SINTÉTICO NA COR AZUL

ARQUIBANCADA COM PLACAS DE CONCRETO PINTADA COM TINTA DA LINHA CIMENTADOS E PISOS PREMIUM COR CINZA REF.2052

PALCO PINTADO COM TINTA DA LINHA CIMENTADOS E PISOS PREMIUM COR CINZA REF. 2052

CORRIMÃO AÇO INOX

TEXTURA ACRÍLICA LISA VERBRÁS NA COR BRANCA E PINTURA EM TINTA ACRÍLICA NA COR BRANCO GELO (REF.1001)

TELHA METÁLICA I=10%

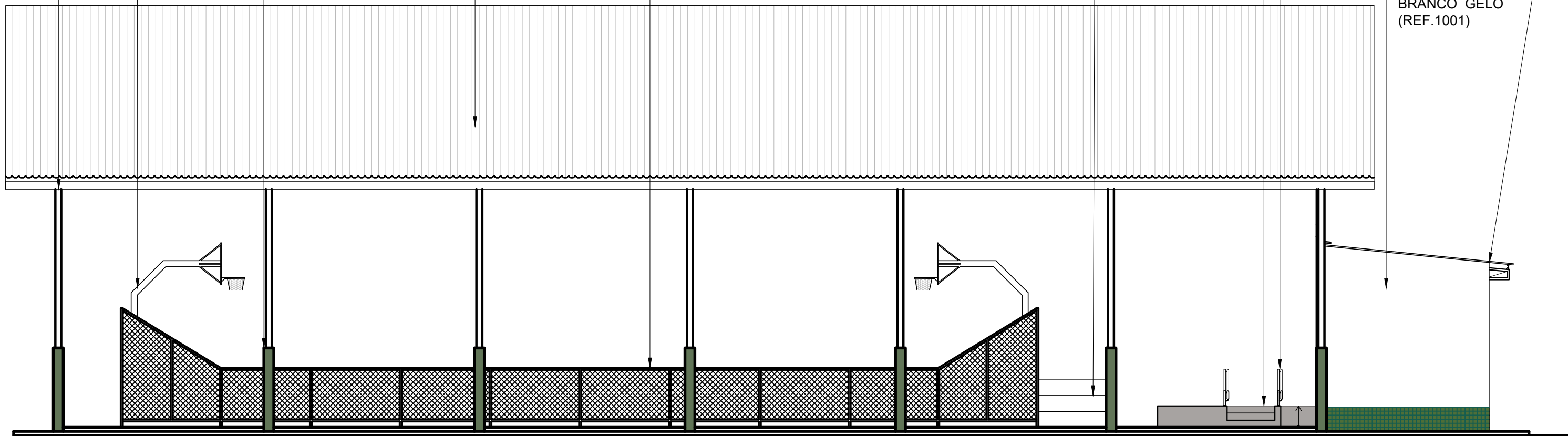

09 FACHADA 03  
ESCALA : 1/100

PILAR METÁLICO PINTADO COM ESMALTE A BASE DE ÁGUA PREMIUM VERBRÁS NA COR BRANCA REF. 2401

ESTRUTURA METÁLICA COM PINTADA COM ESMALTE A BASE DE ÁGUA PREMIUM VERBRÁS NA COR BRANCA REF. 2401

REVESTIMENTO VERDE FOLHA 10X10cm

COBOGÓ ANTI-CHUVA NA COR NATURAL

TELHA METÁLICA EM AÇO GALVANIZADO I=45%

ENCAMISAMENTO EM CONCRETO NA TEXTURA ACRÍLICA LISA EXTERNA VERBRÁS NA COR VERDE MUSGO REF.815

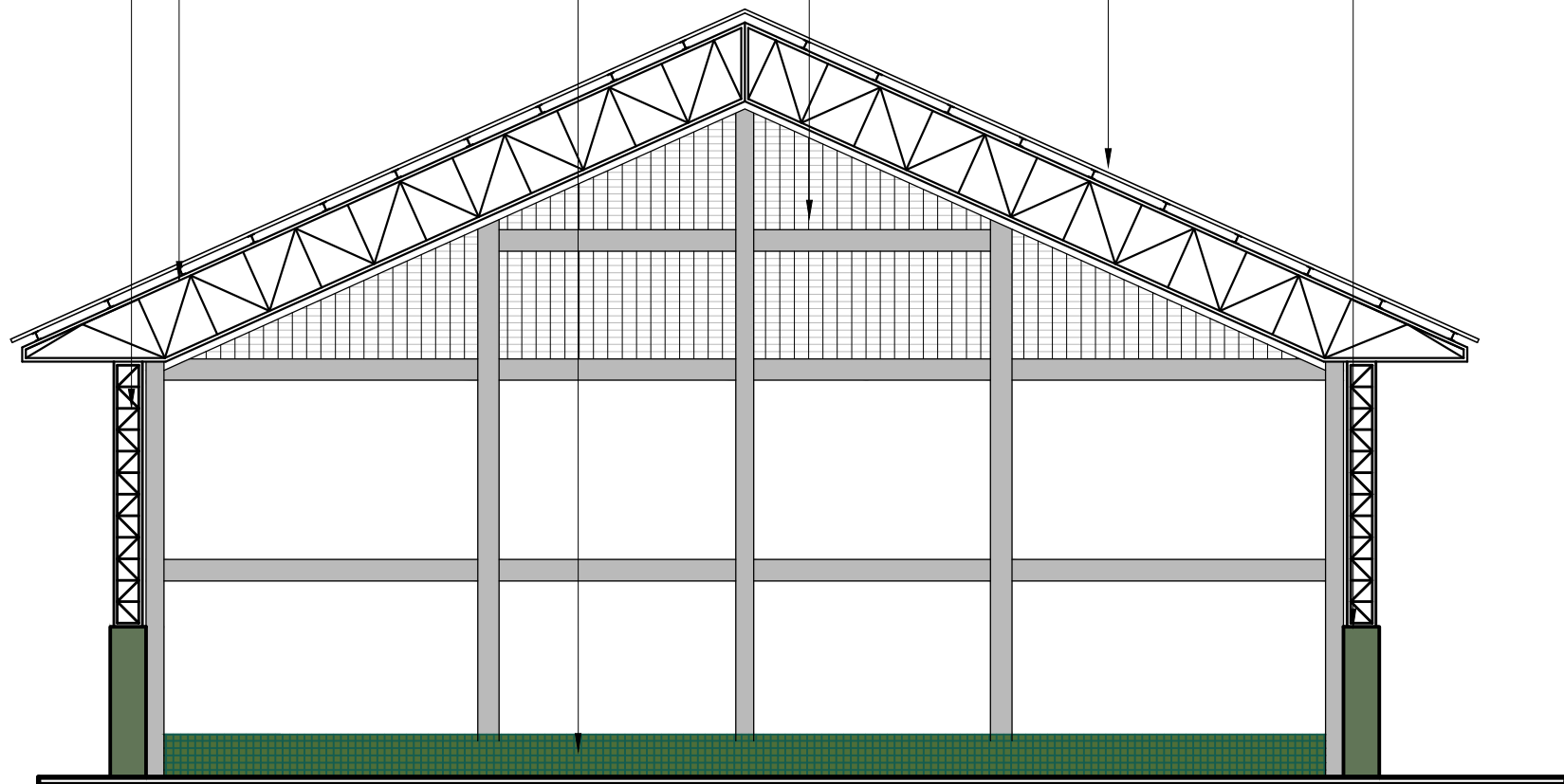

10 FACHADA 04  
ESCALA : 1/100

#### HISTÓRICO

ALTERAÇÃO	REVISÃO	DATA
1.		
2.		
3.		
4.		
5.		

ARQUITETO(A):

Arthur C. Medeiros

ARTHUR COSTA MEDEIROS  
CAU A172900-4

ENGENHEIRO(A) RESPONSÁVEL:

PROPRIETÁRIO:



GOVERNO DO ESTADO DO PIAUÍ

SEDUC - SECRETARIA DE ESTADO DA EDUCAÇÃO

DEPARTAMENTO:  
UNIDADE DE GESTÃO DA REDE FÍSICA

TÍTULO DO PROJETO:  
QUADRA POLIESPORTIVA COM PALCO PADRÃO SEDUC

ENDEREÇO DO SERVIÇO:  
-

TÍTULO DO DESENHO:  
FACHADAS 03 E 04

MUNICÍPIO:  
TERESINA - PI

DESENHO:  
ANA CLARISSE

ZONA:  
URBANA

FASE:  
PROJ. ARQ.

DATA:  
MARÇO/2023

DESENHO:

ARQ

PRANCHA:

03/09

ESCALA:

1/100

REVISÃO:

REVISÃO 02

COR PENA  
red 07 0,1  
yellow 07 0,2  
green 07 0,3  
cyan 07 0,4  
blue 07 0,5  
magenta 07 0,6  
white 07 0,7  
08 07 0,1  
40 40 0,1  
94 94 0,1  
240 240 0,1  
253 253 0,1



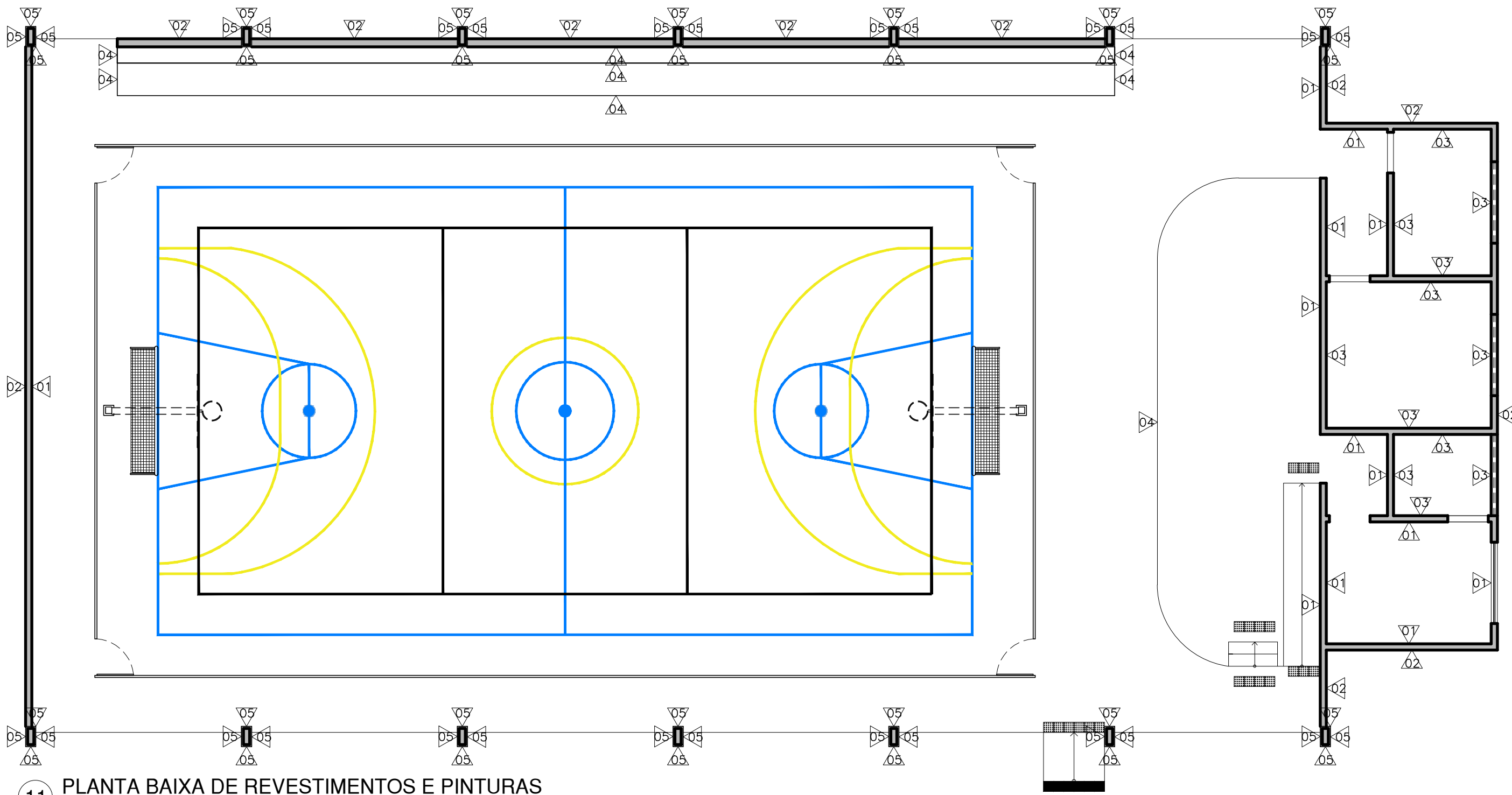

11 PLANTA BAIXA DE REVESTIMENTOS E PINTURAS  
ESCALA : 1/100

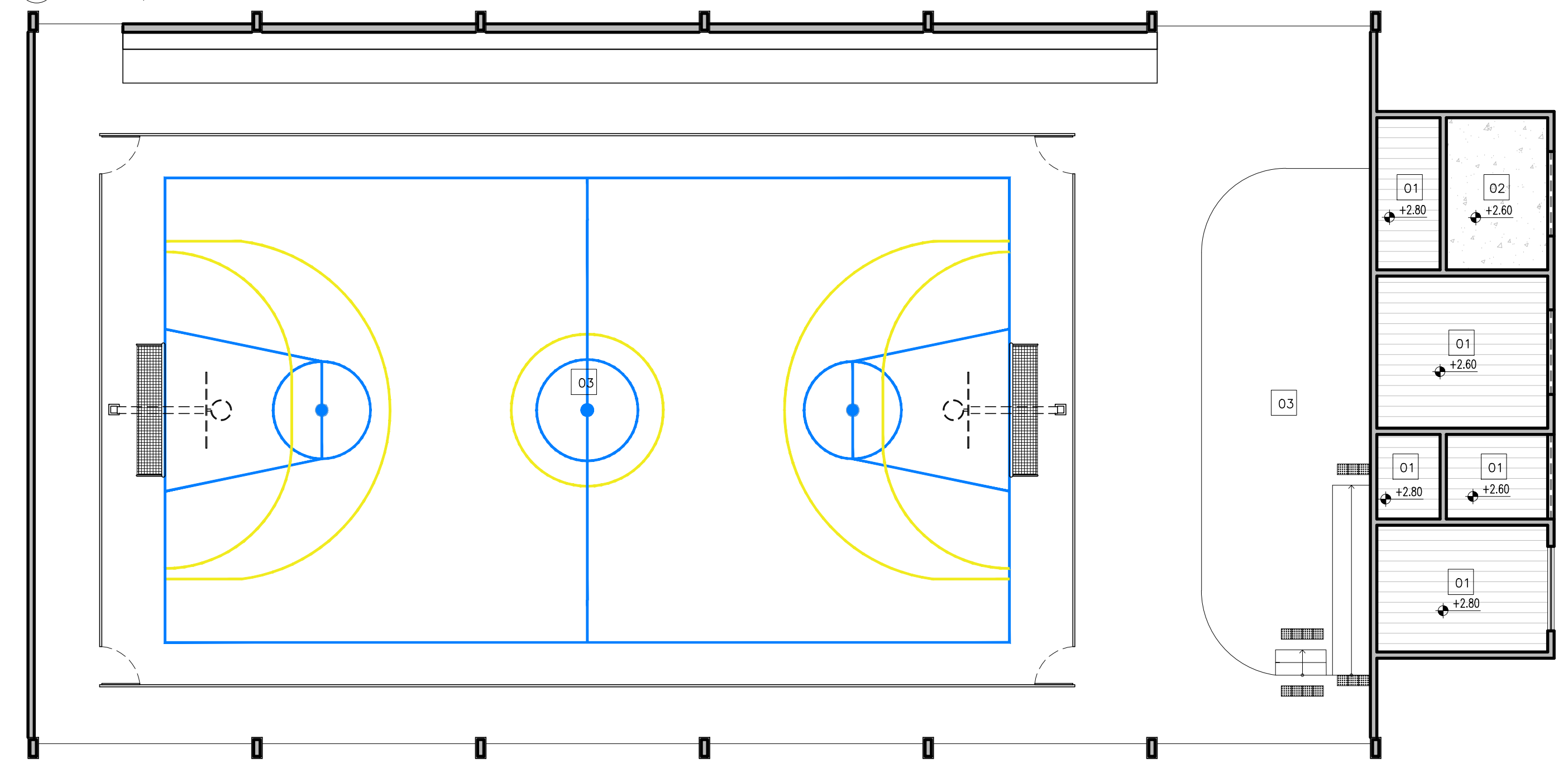

12 PLANTA BAIXA DE FORRO  
ESCALA : 1/100

COR PENA		
red	07	0,1
yellow	07	0,2
green	07	0,3
cyan	07	0,4
blue	07	0,5
magenta	07	0,6
white	07	0,7
08	07	0,1
40	40	0,1
94	94	0,1
240	240	0,1
253	253	0,1

LEGENDA REVESTIMENTOS E PINTURA			
01	PINTURA E REVESTIMENTOS :		
	<ul style="list-style-type: none"><li>REVESTIMENTO CERÂMICO BRANCO DIM.: 10X10CM COM REJUNTE NA COR BRANCA ATÉ ALTURA DE 1,50M E FAIXA VERDE EM REVESTIMENTO CERÂMICO DIM.: 10X10CM NA COR VERDE FOLHA;</li><li>ACIMA, PINTURA EM TINTA STANDARD ACRÍLICA FOSCA VERBRÁS NA COR BRANCO NEVE (REF.: 1000), OU SIMILAR.</li></ul>		
02	PINTURA E REVESTIMENTOS :		
	<ul style="list-style-type: none"><li>REVESTIMENTO CERÂMICO DIM.: 10X10CM NA COR VERDE FOLHA, ATÉ A ALTURA DE 60CM;</li><li>PINTURA EM TEXTURA ACRÍLICA LISA VERBRÁS NA COR BRANCA E PINTURA EM TINTA ACRÍLICA NA COR BRANCO GELO (REF.1001), OU SIMILAR.</li></ul>		
03	REVESTIMENTO CERÂMICO BRANCO DIM.:10x10CM, COM REJUNTE NA COR BRANCA, DO PISO AO FORRO.		
04	PINTURA EM TINTA DA LINHA CIMENTADOS E PISOS PREMIUM COR CINZA (REF. 2052), OU SIMILAR.		
05	PINTURA EM TEXTURA ACRÍLICA LISA EXTERNA VERBRÁS NA COR VERDE MUSGO (REF. 815), OU SIMILAR.		
LEGENDA FORRO			ÁREA
01		FORRO DE PVC	39,84m²
02		LAJE DE CONCRETO PRÉ-MOLDADA	8,51m²
03		ESTRUTURA DO TELHA DO APARENTE	-

HISTÓRICO		
ALTERAÇÃO	REVISÃO	DATA
1.		
2.		
3.		
4.		
5.		
ARQUITETO(A):  ARTHUR COSTA MEDEIROS CAU A172900-4		
ENGENHEIRO(A) RESPONSÁVEL:		
PROPRIETÁRIO:		
GOVERNO DO ESTADO DO PIAUÍ		
SEDUC - SECRETARIA DE ESTADO DA EDUCAÇÃO		
DEPARTAMENTO: UNIDADE DE GESTÃO DA REDE FÍSICA		DESENHO: ARQ
TÍTULO DO PROJETO: QUADRA POLIESPORTIVA COM PALCO PADRÃO SEDUC		PRANCHA: 04/09
ENDEREÇO DO SERVIÇO: -		ESCALA: 1/100
TÍTULO DO DESENHO: PLANTA BAIXA DE REVESTIMENTOS E PINTURA E DE FORRO		REVISÃO: REVISÃO 02
MUNICÍPIO: TERESINA - PI	ZONA: URBANA	DATA: MARÇO/2023
DESENHO: ANA CLARISSE	FASE: PROJ. ARQ.	



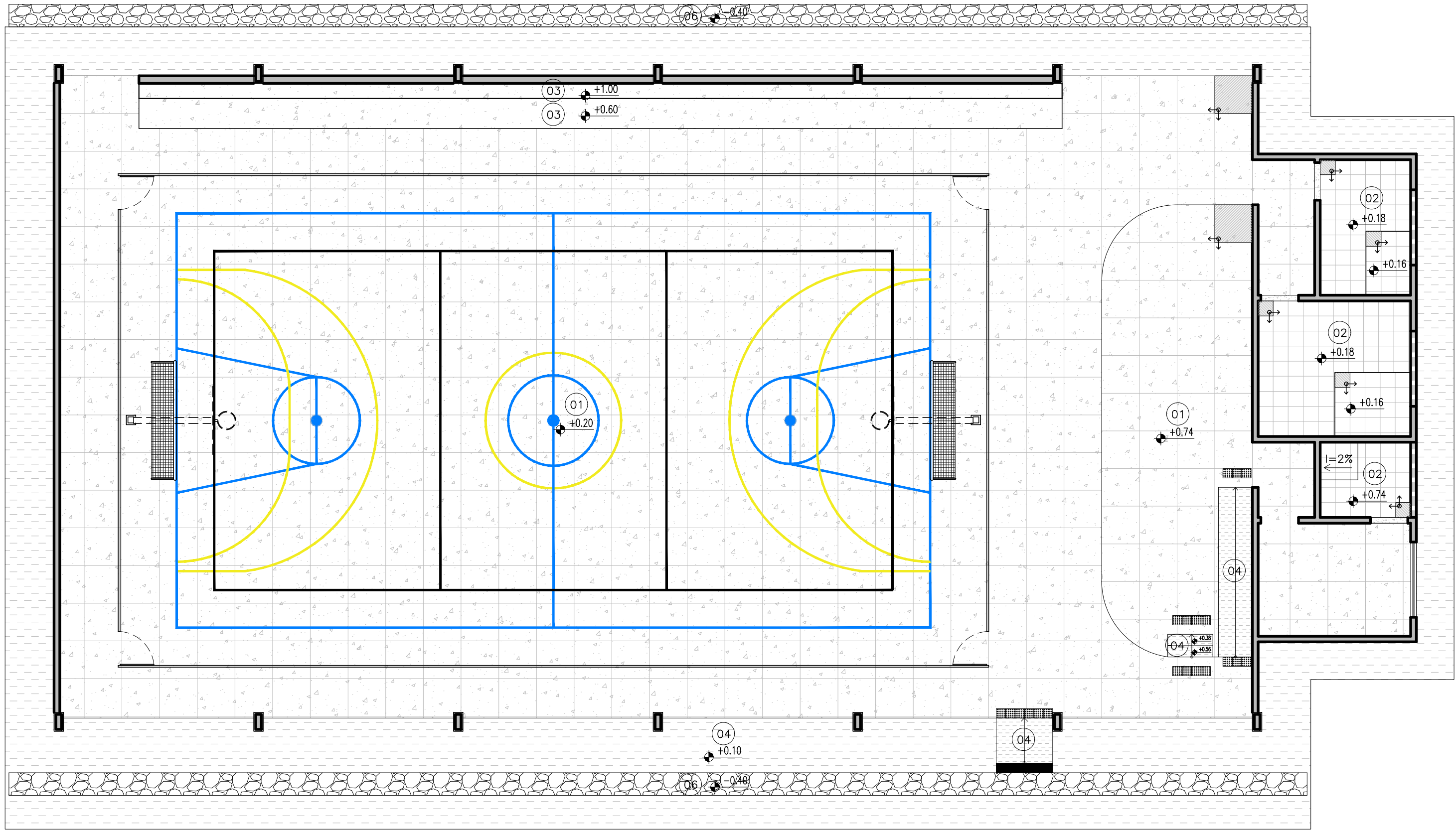

13 PLANTA BAIXA DE PAGINAÇÃO DE PISOS  
ESCALA : 1/100

LEGENDA			ÁREA
01		PISO EM GRANILITE COM ARMAÇÃO, TAMANHO 1X1m, COM JUNTA DE DILATAÇÃO.	522,87m²
02		PISO CERÂMICO NA COR BRANCA, TAMANHO 40x40cm	28,02m²
03		PLACAS DE CONCRETO COM BASE EM ESTRUTURA DE CONCRETO	29,40m²
04		CIMENTO ÁSPERO COM JUNTA DE DILATAÇÃO	178,44m²
05		SOLEIRA EM GRANITO POLIDO NA COR CINZA ANDORINHA.	0,45m²
06		CANALETA COM BRITA E GRELHA DE CONCRETO, COM VÃOS DE 15MM	41,43m²
06		PISO PODOTÁTIL DE ALERTA 25X25 EM CONCRETO	06PEÇAS
07		PISO PODOTÁTIL DE ALERTA 25X25 EM PVC	20PEÇAS



- NOTAS:
- RODAPÉS EM CERÂMICA PEI 4, 8x40cm, REJUNTE NA COR CINZA MÉDIO;
  - OS PILARES METÁLICOS E TRELIÇAS DEVERÃO RECEBER ACABAMENTO EM PINTURA ANTICORROSIVA TIPO ZARCÃO E ESMALTE A BASE DE ÁGUA PREMIUM VERBRÁS, APLICADO A PISTOLA, NA COR BRANCA (REF. 2401) E ACABAMENTO ACETINADO, OU SIMILAR;
  - OS COBOGOS E ESTRUTURA DE CONCRETO, SERÃO UTILIZADOS NA COR NATURAL.

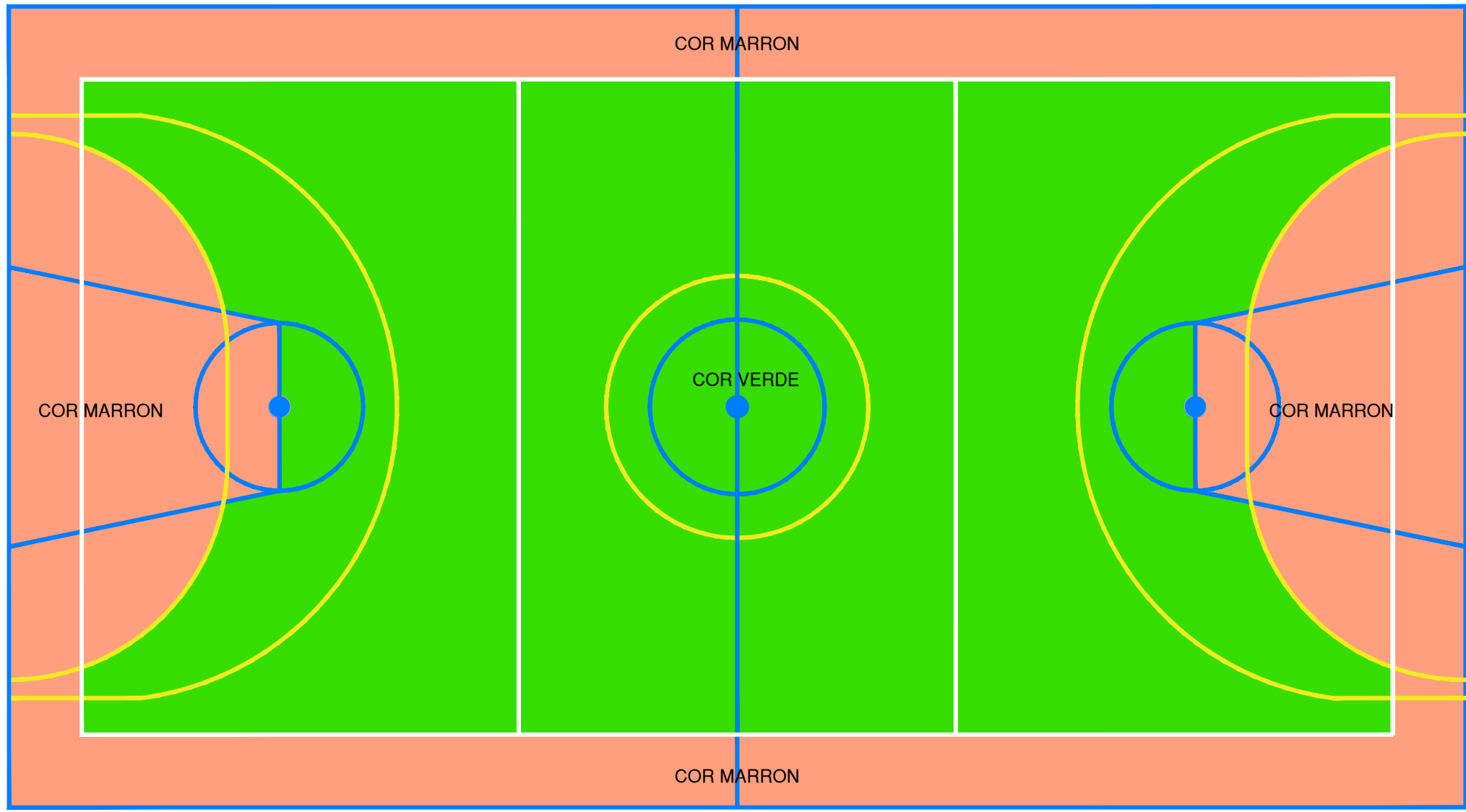

14 PLANTA BAIXA PINTURA PISO DA QUADRA (PINTURA INTERNA)  
ESCALA : 1/75

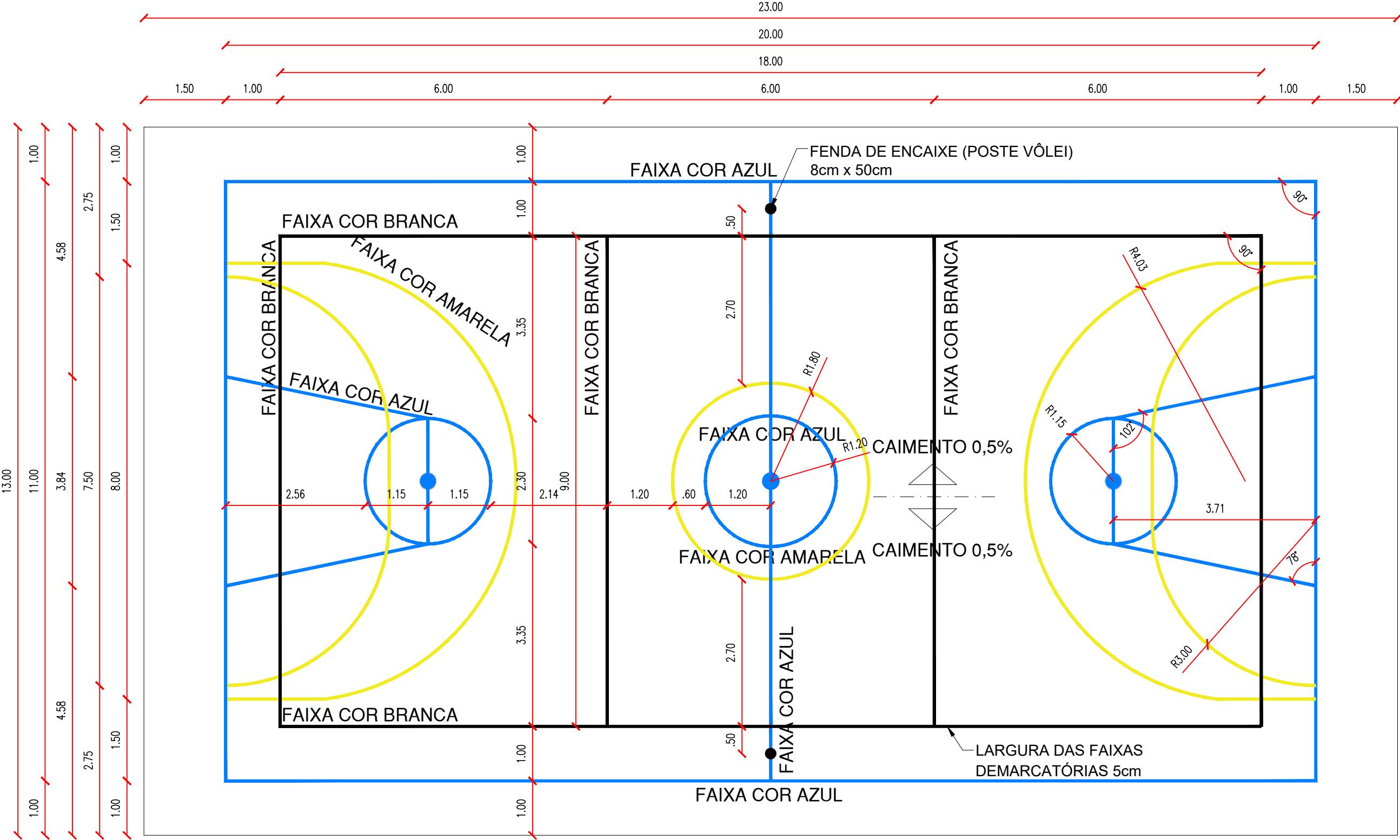

15 PLANTA BAIXA PINTURA PISO DA QUADRA (FAIXAS)  
ESCALA : 1/75

HISTÓRICO		
ALTERAÇÃO	REVISÃO	DATA
1.		
2.		
3.		
4.		
5.		

ARQUITETO(A):  ARTHUR COSTA MEDEIROS CAU A172900-4	ENGENHEIRO(A) RESPONSÁVEL:	PROPRIETÁRIO:
---	----------------------------	---------------

GOVERNO DO ESTADO DO PIAUÍ

SEDUC - SECRETARIA DE ESTADO DA EDUCAÇÃO

DEPARTAMENTO: UNIDADE DE GESTÃO DA REDE FÍSICA	DESENHO: <b>ARQ</b>
TÍTULO DO PROJETO: QUADRA POLIESPORTIVA COM PALCO PADRÃO SEDUC	PRANCHA: <b>05/09</b>
ENDEREÇO DO SERVIÇO:	
TÍTULO DO DESENHO: PLANTA BAIXA DE PAGINAÇÃO DE PISOS E PINTURA DA QUADRA	
MUNICÍPIO: TERESINA - PI	ZONA: URBANA
DESENHO: ANA CLARISSE	FASE: PROJ. ARQ.
	DATA: MARÇO/2023
	REVISÃO: REVISÃO 02



PORTA DE 80cm EM ALUMINIO - BOX BANHEIRO

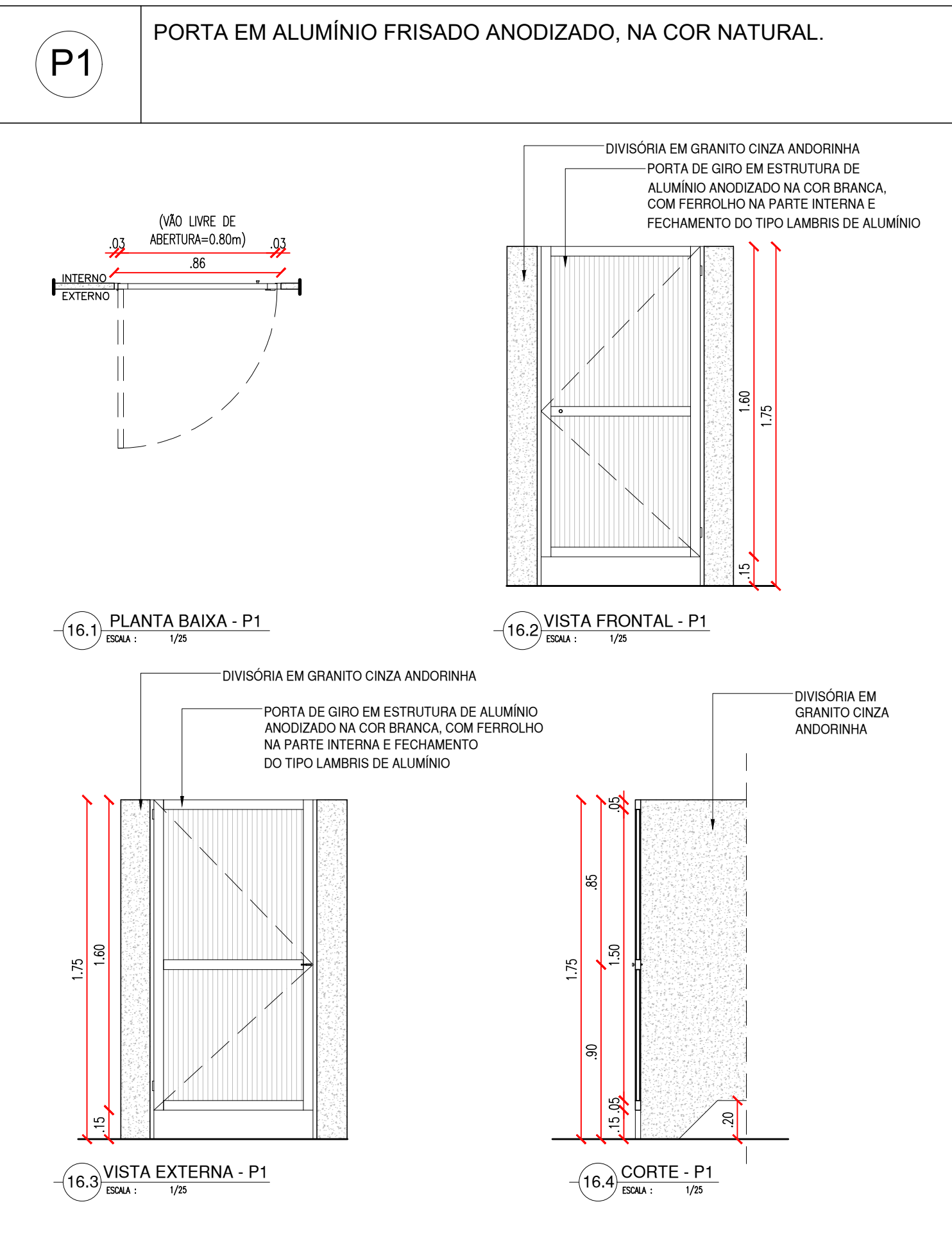

PORTA DE 90cm COR AMARELA - CAMARIM

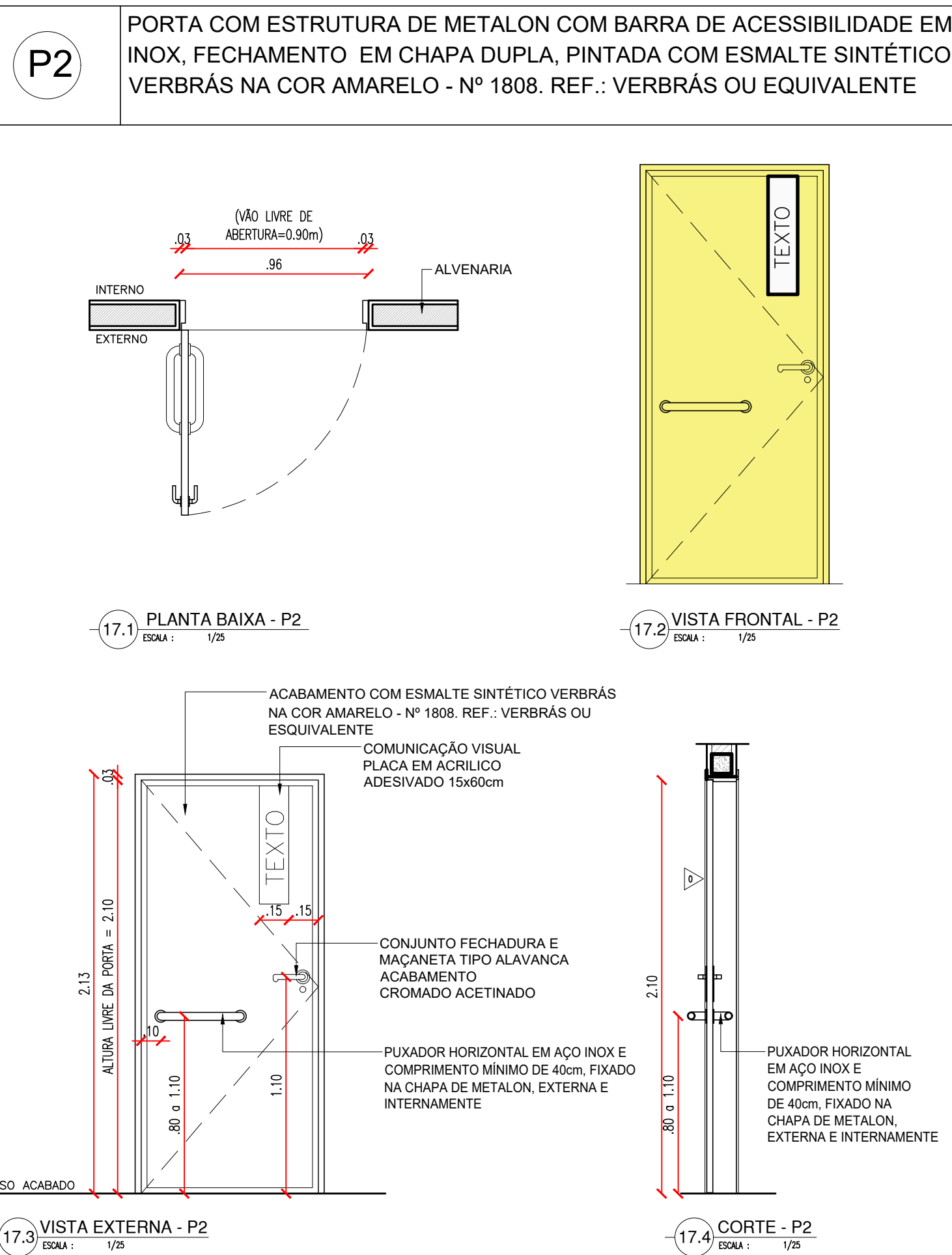

PORTA DE 90cm - BANHEIROS

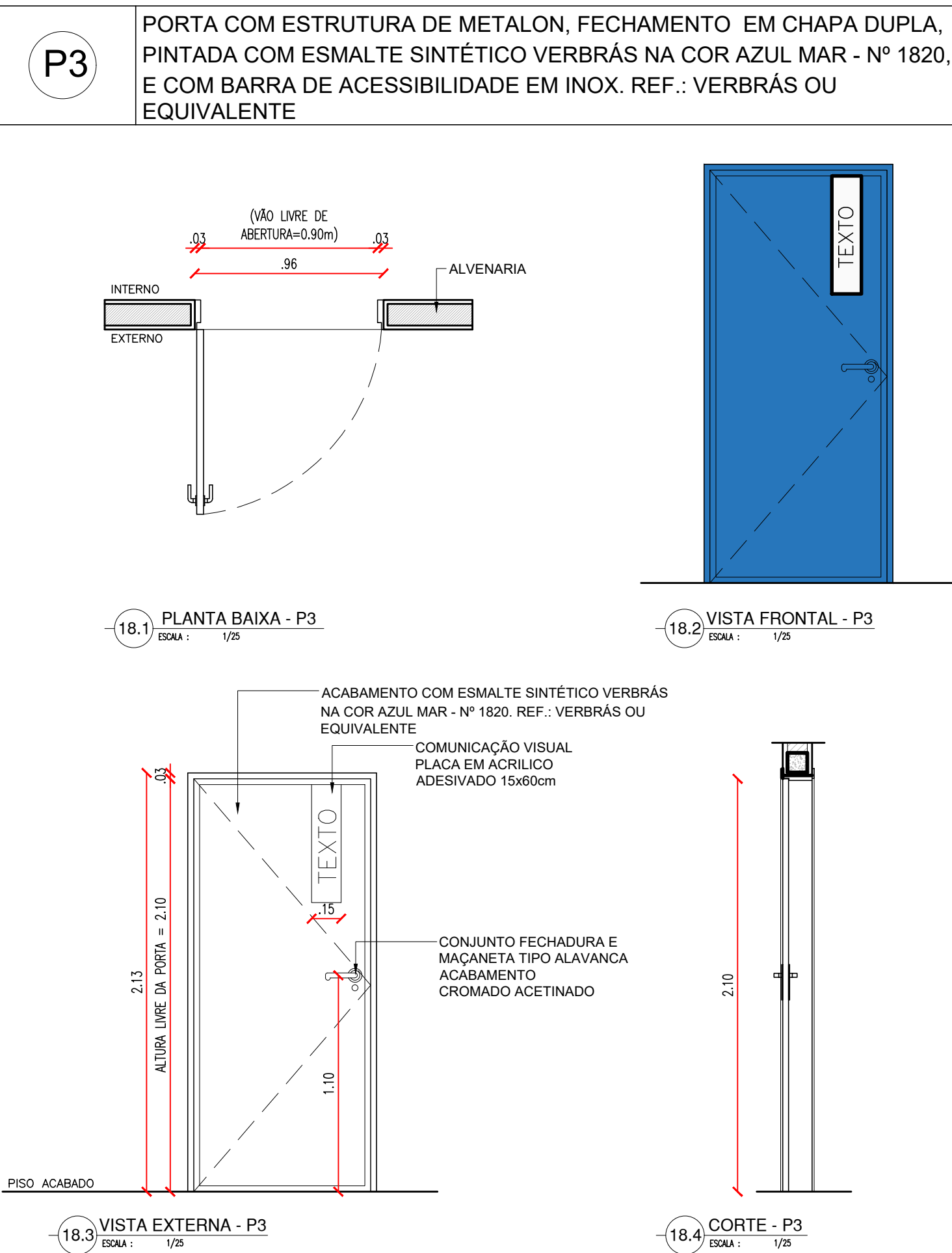

PORTA DE 90cm - VESTIÁRIOS P.C.D.

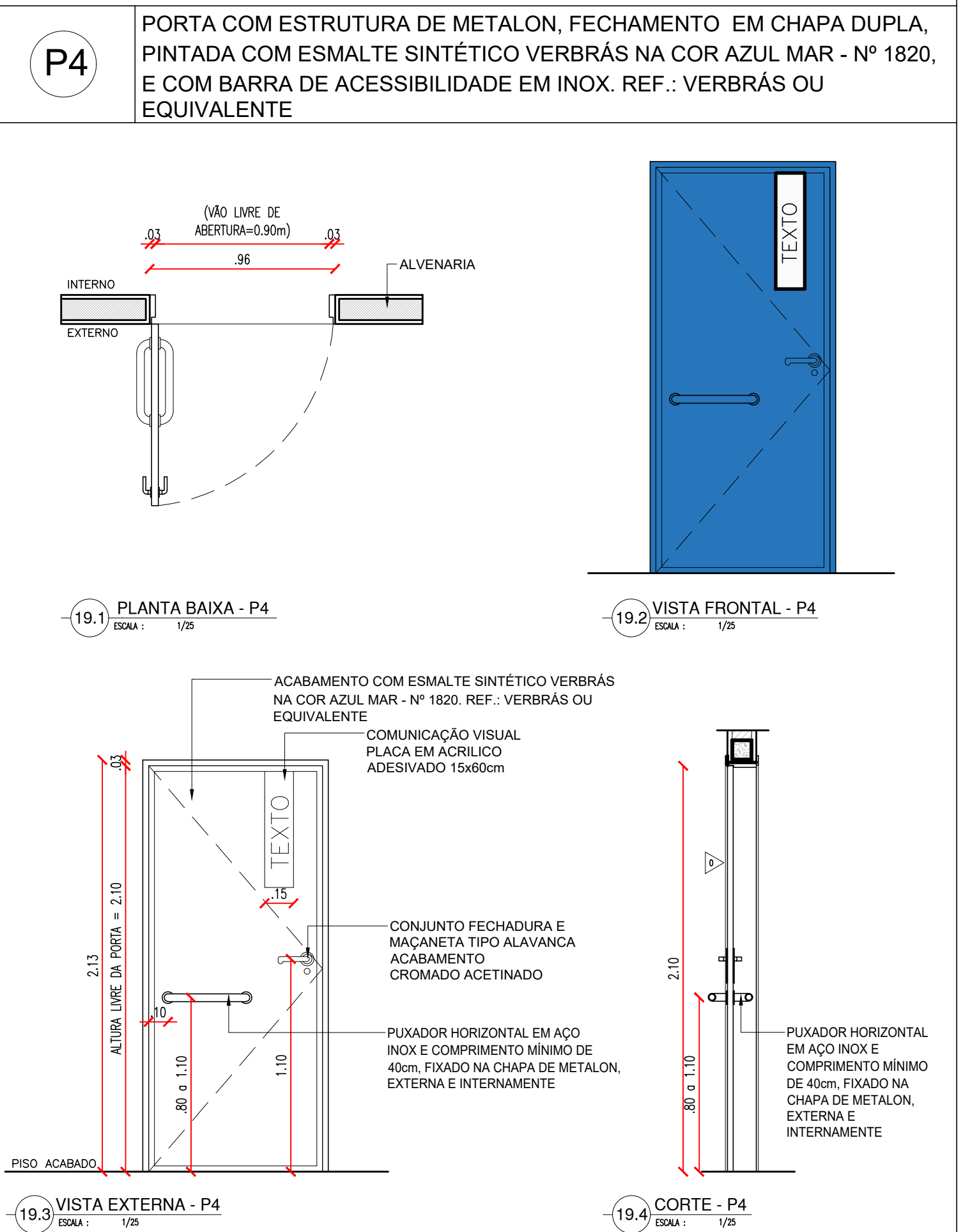

PORTA DE 90cm - QUADRA

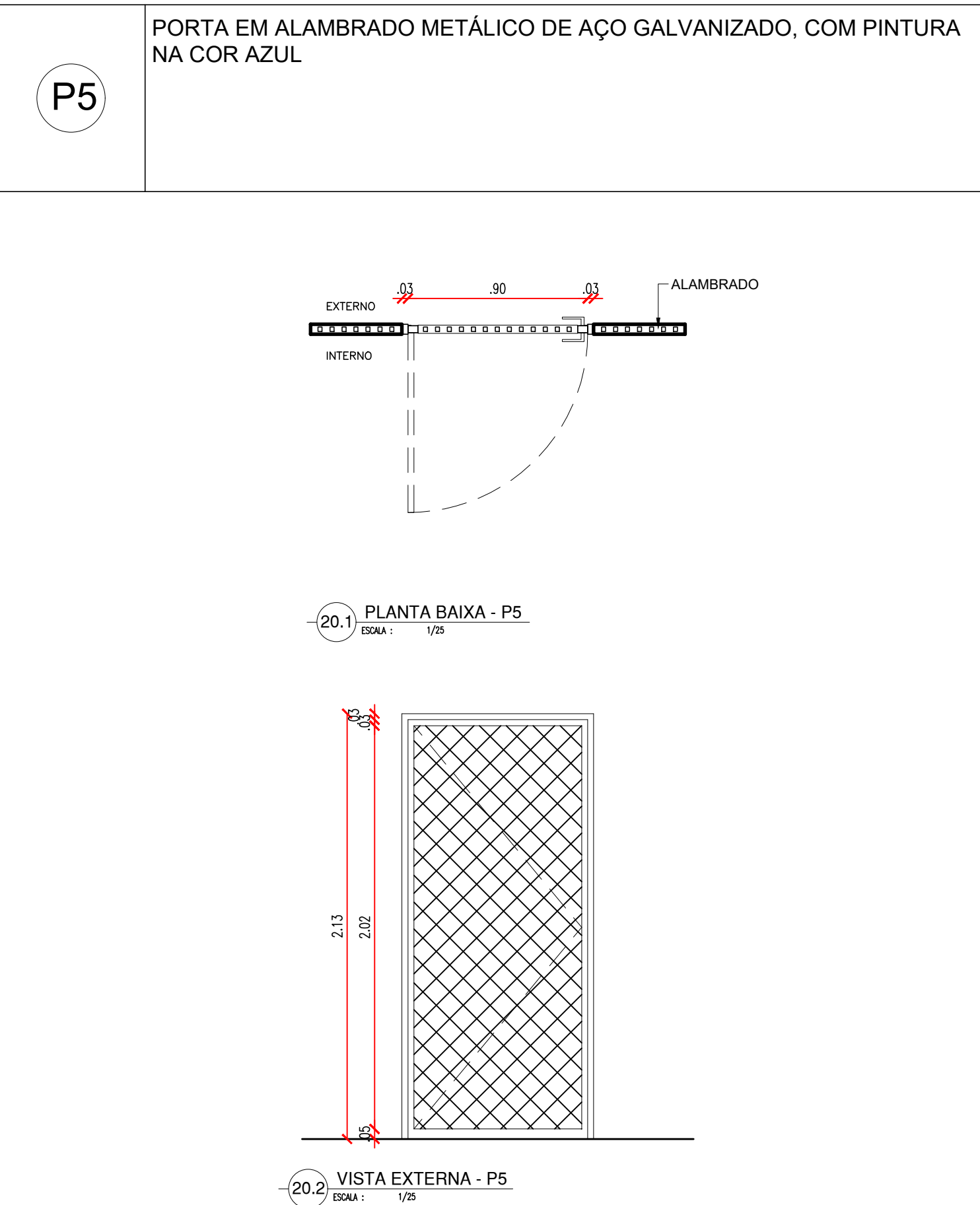

ESQUADRIA EM ALUMINIO E VIDRO - BANHEIRO

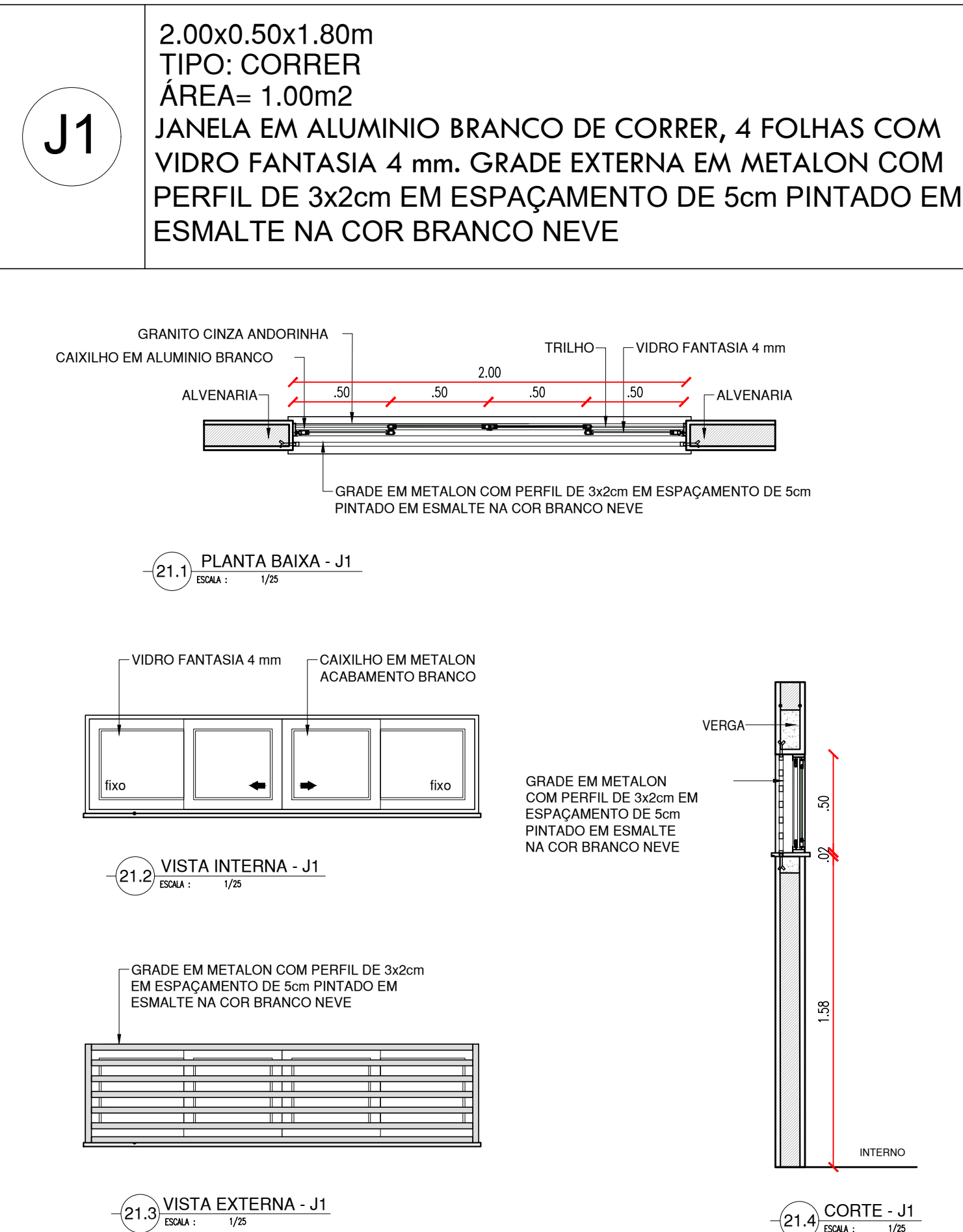

ESQUADRIA EM ALUMINIO E VIDRO - CAMARIM

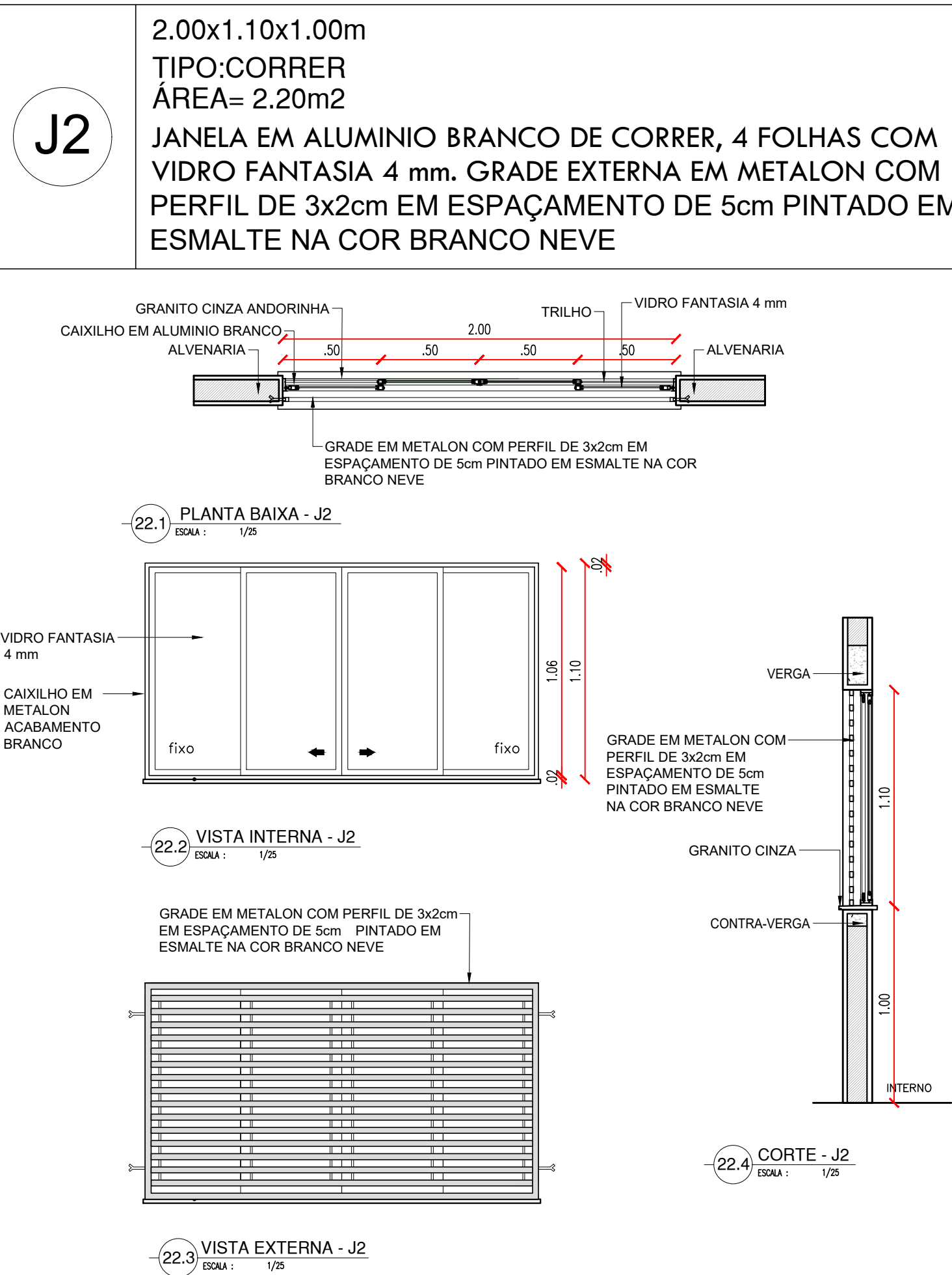

HISTÓRICO		
ALTERAÇÃO	REVISÃO	DATA
1.		
2.		
3.		
4.		
5.		

ARQUITETO(A): ARTHUR COSTA MEDEIROS CAU A172900-4	ENGENHEIRO(A) RESPONSÁVEL:	PROPRIETÁRIO:
---	----------------------------	---------------

 <b>GOVERNO DO ESTADO DO PIAUÍ</b>		
SEDUC - SECRETARIA DE ESTADO DA EDUCAÇÃO		
DEPARTAMENTO: UNIDADE DE GESTÃO DA REDE FÍSICA	DESENHO: <b>ARQ</b>	
TÍTULO DO PROJETO: QUADRA POLIESPORTIVA COM PALCO PADRÃO SEDUC	PRANCHA: <b>06/09</b>	
ENDEREÇO DO SERVIÇO:	ESCALA: 1/25	
MUNICÍPIO: TERESINA - PI	ZONA: URBANA	REVISÃO: 02
DESENHO: ANA CLARISSE	FASE: PROJ. ARQ.	DATA: MARÇO/2023



RAMPA 01

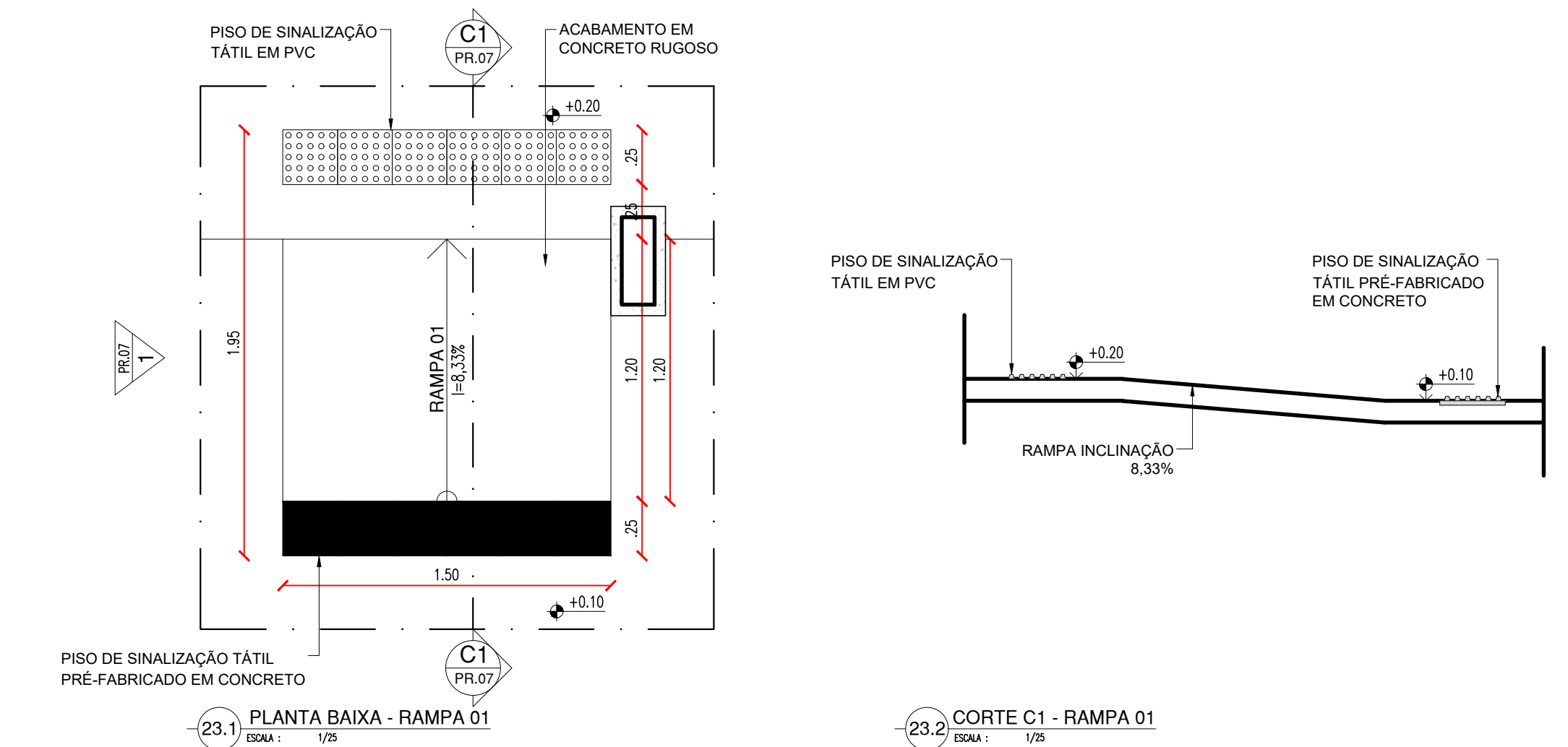

OBSERVAÇÃO:  
-A RAMPA SERÁ ADEQUADA A DEPENDER DO DESNÍVEL EXISTENTE NO TERRENO QUE A QUADRA SERÁ IMPLANTADA.

ARQUIBANCADA

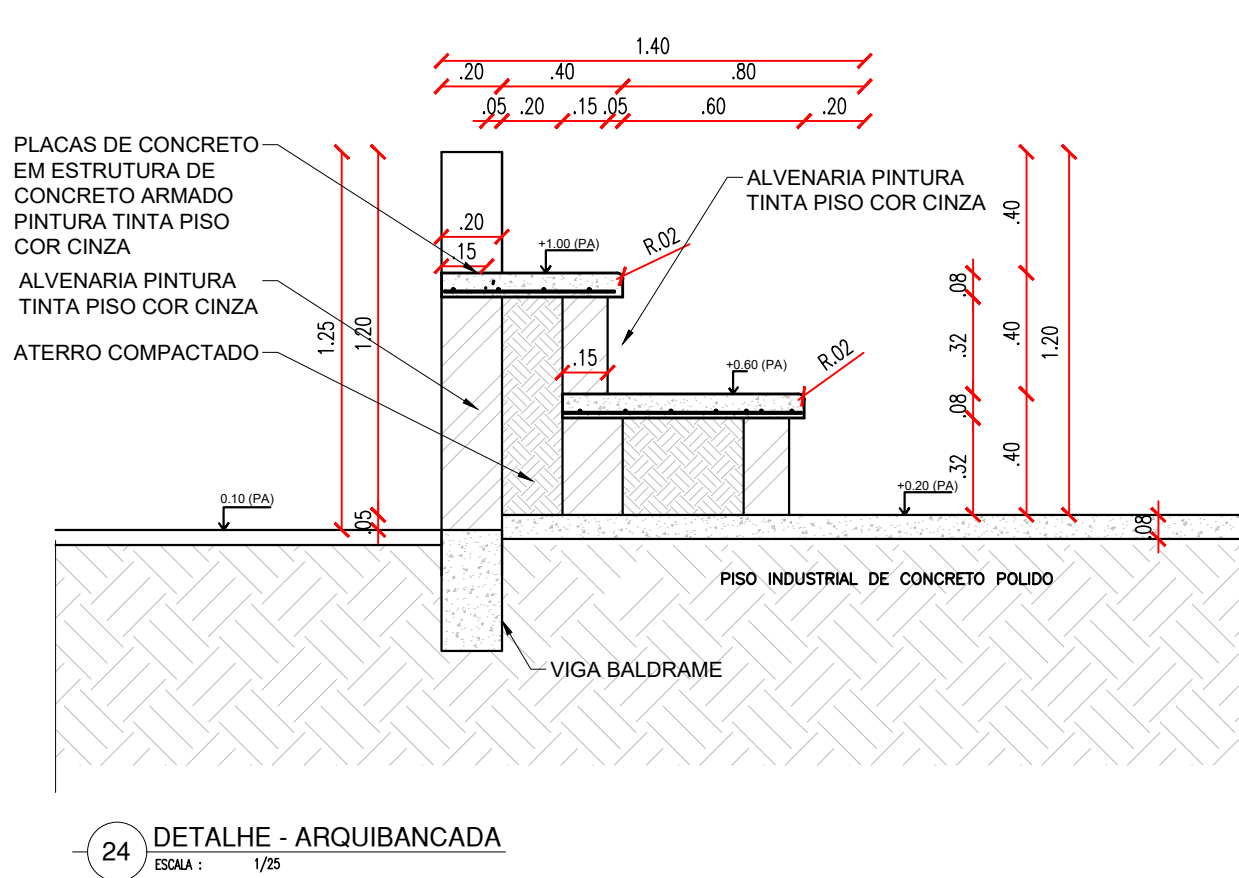

RAMPA 02

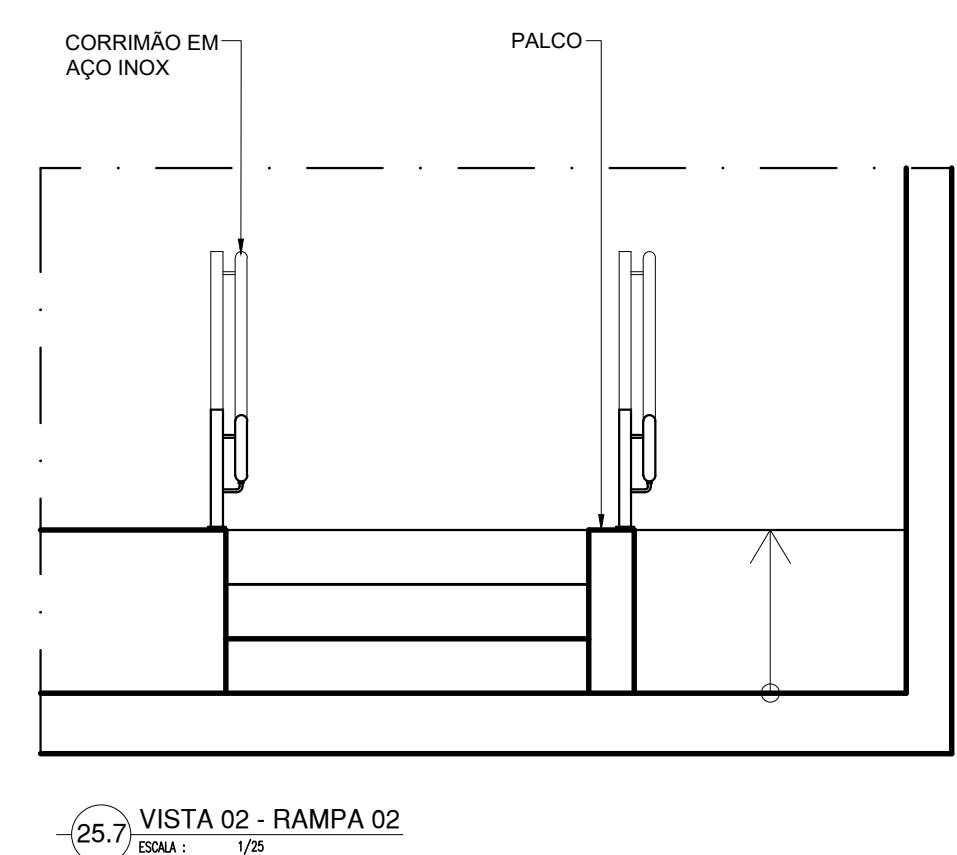
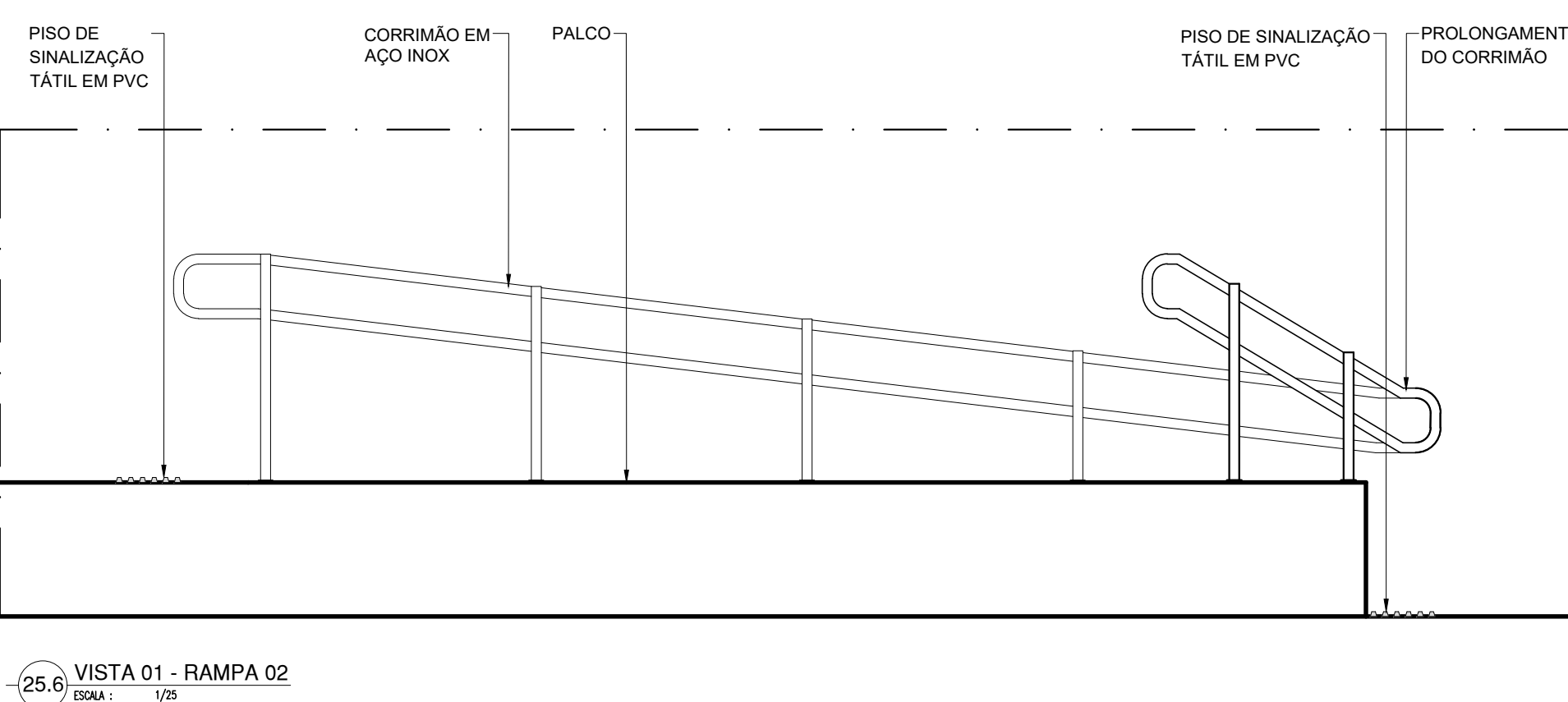
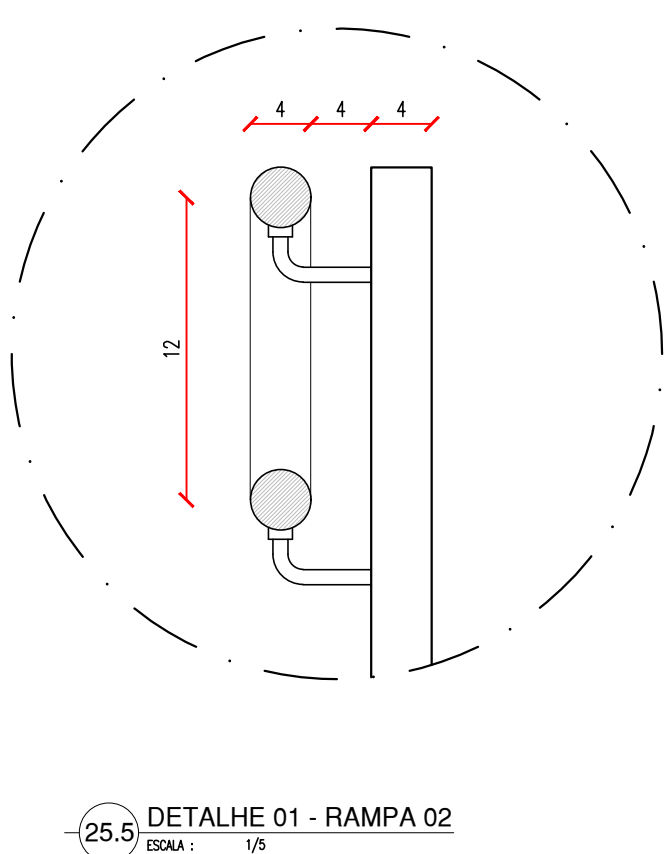
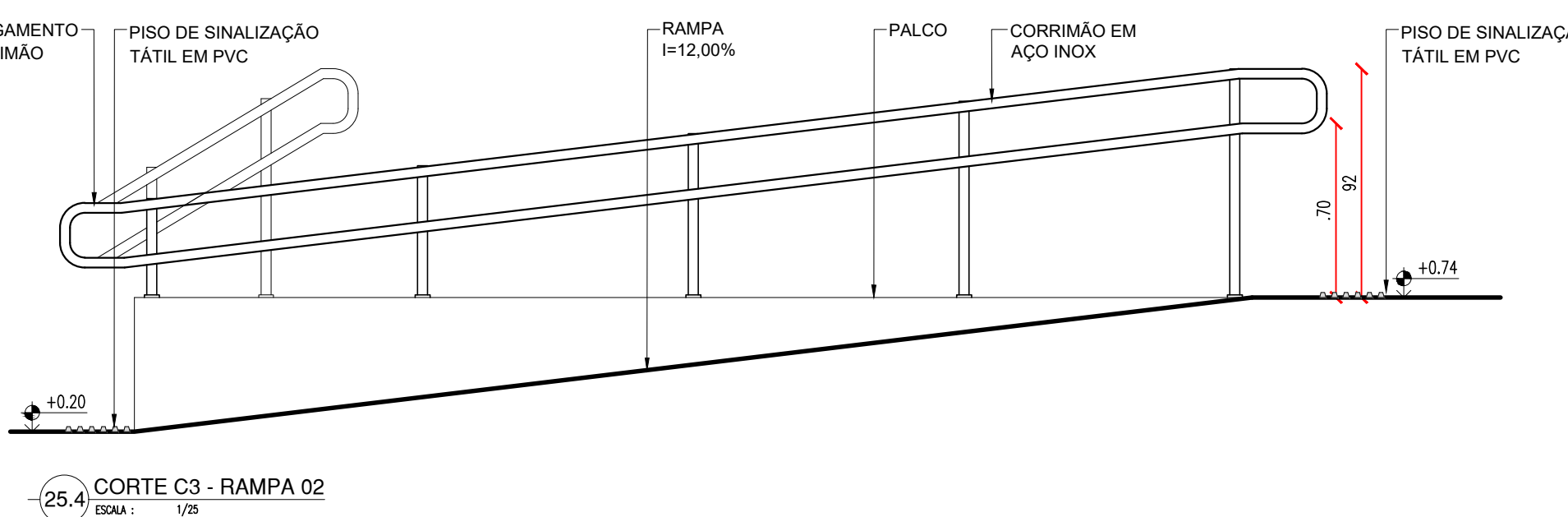
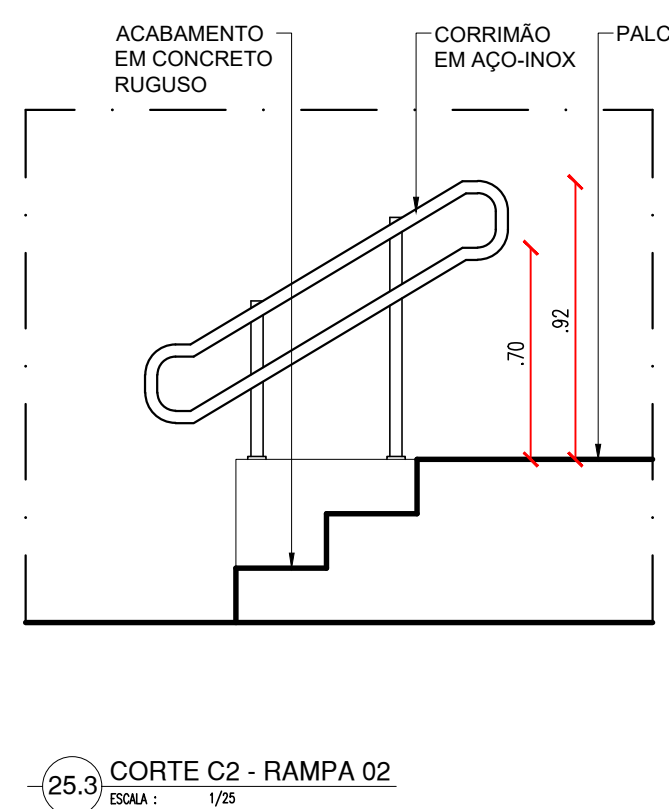
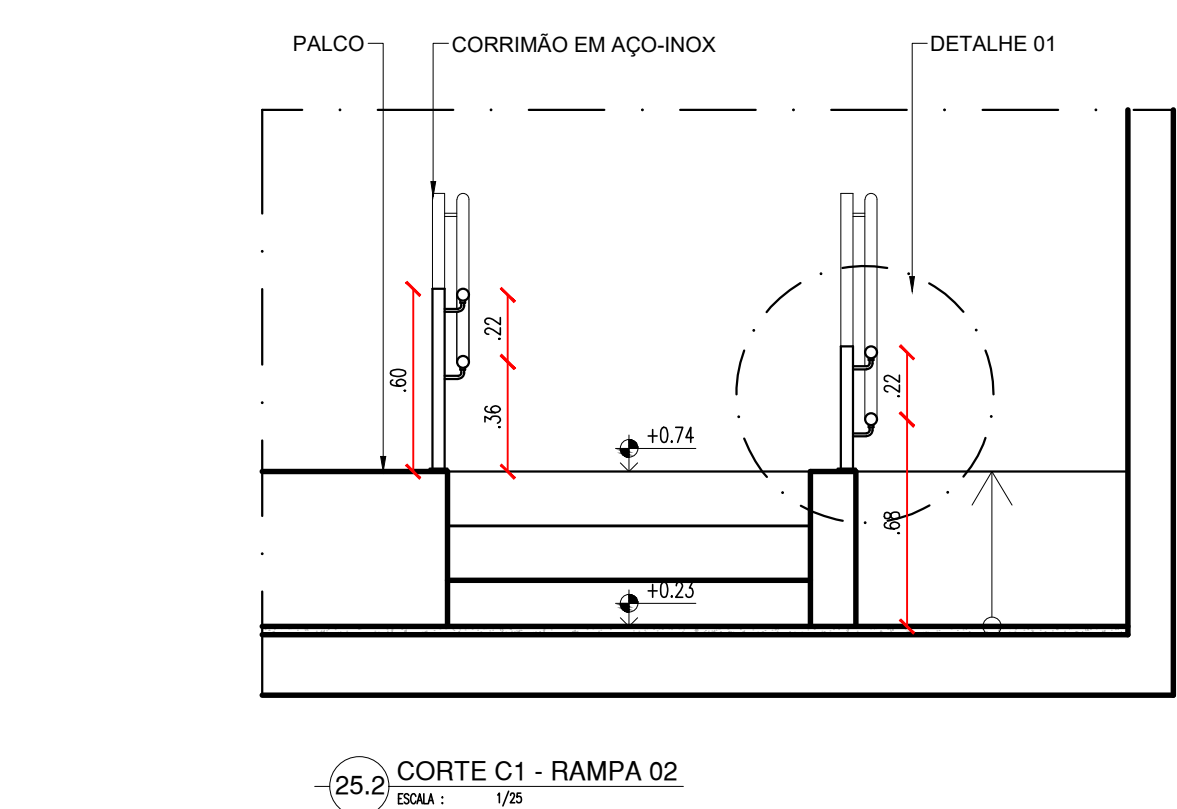
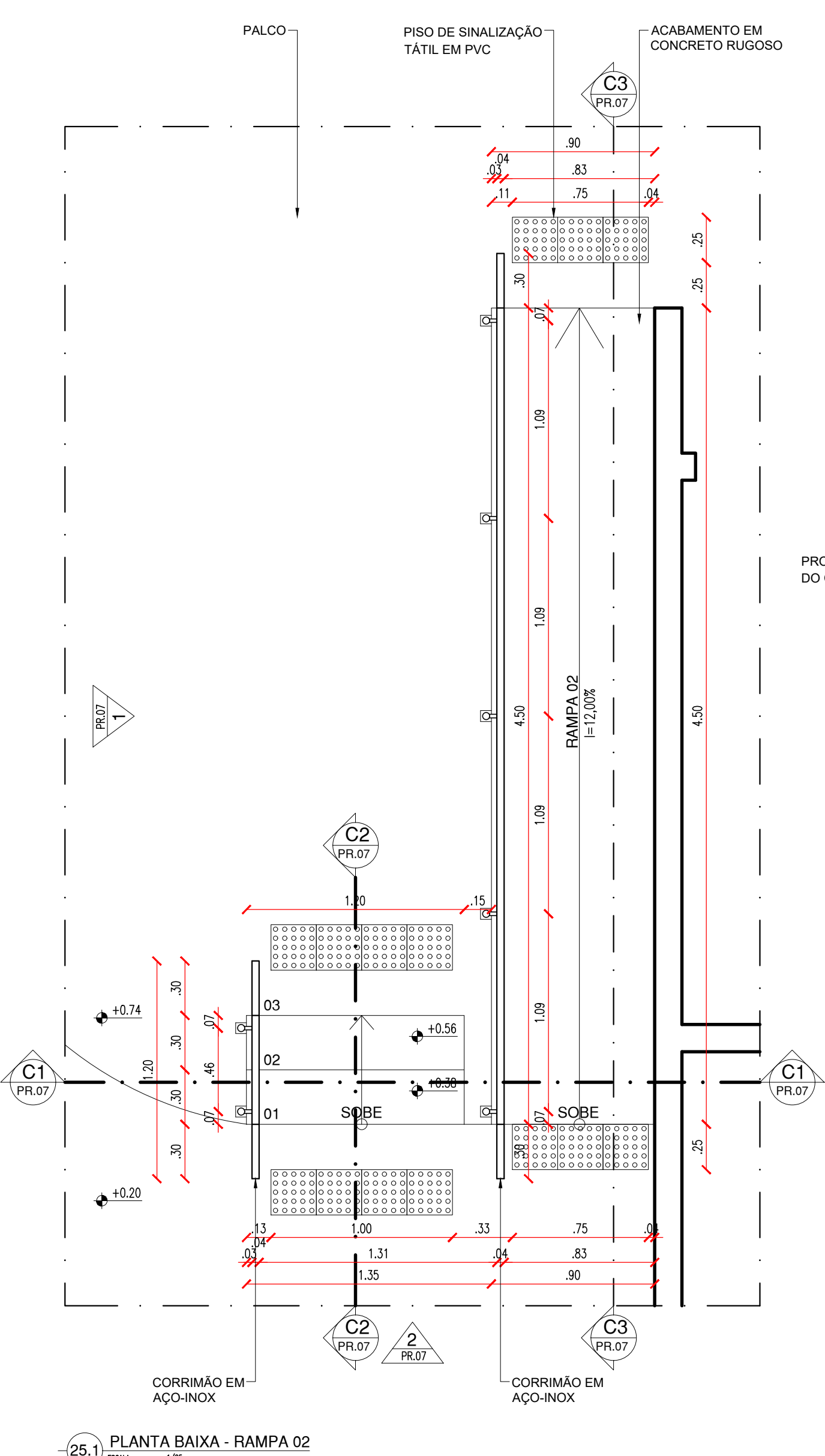

HISTÓRICO		
ALTERAÇÃO	REVISÃO	DATA
1.		
2.		
3.		
4.		
5.		
ARQUITETO(A):  ARTHUR COSTA MEDEIROS CAU A172900-4	ENGENHEIRO(A) RESPONSÁVEL:	PROPRIETÁRIO:
 <b>GOVERNO DO ESTADO DO PIAUÍ</b> SEDUC - SECRETARIA DE ESTADO DA EDUCAÇÃO		
DEPARTAMENTO: UNIDADE DE GESTÃO DA REDE FÍSICA	DESENHO: <b>ARQ</b>	
TÍTULO DO PROJETO: QUADRA POLIESPORTIVA COM PALCO PADRÃO SEDUC	PRANCHA: <b>07/09</b>	
ENDEREÇO DO SERVIÇO:	MUNICÍPIO: TERESINA - PI	
TÍTULO DO DESENHO: DETALHAMENTO 02 - RAMPAS 01 E 02 E ARQUIBANCADA	ZONA: URBANA	ESCALA: 1/25
DESENHO: ANA CLARISSE	FASE: PROJ. ARQ.	DATA: MARÇO/2023
		REVISÃO: REVISÃO 02

COR PENA  
07 0.1  
yellow 07 0.2  
green 07 0.3  
cyan 07 0.4  
blue 07 0.5  
magenta 07 0.6  
white 07 0.7  
08 07 0.8  
40 07 0.9  
94 07 1.0  
240 240 0.1  
253 253 0.1



EQUIPAMENTOS

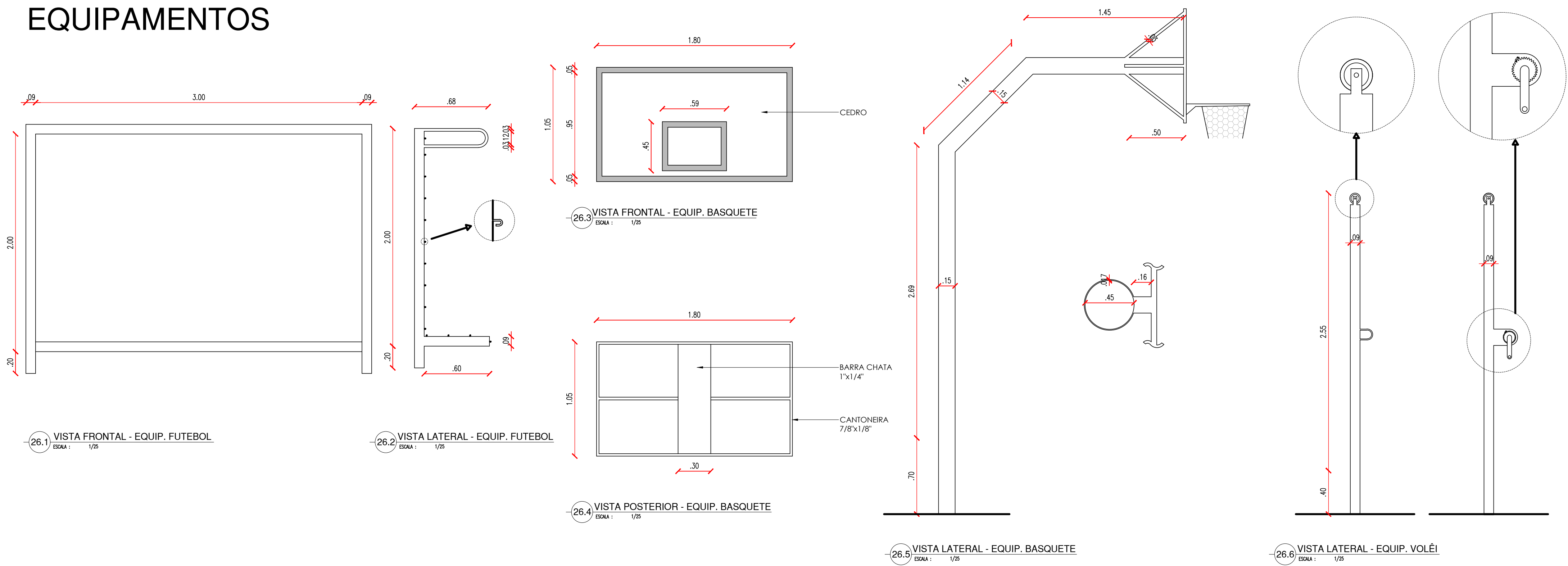

ALAMBRADO

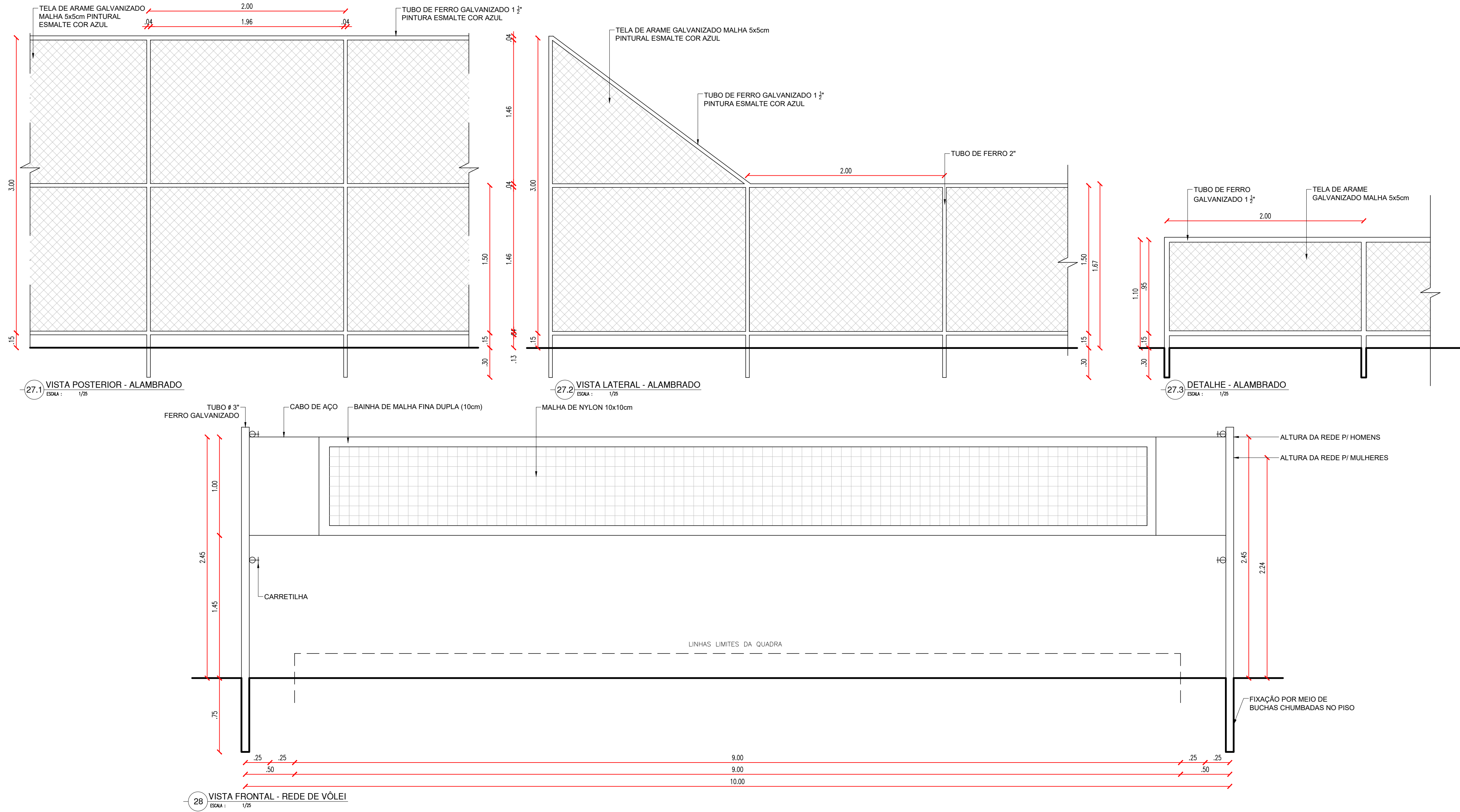

PILAR

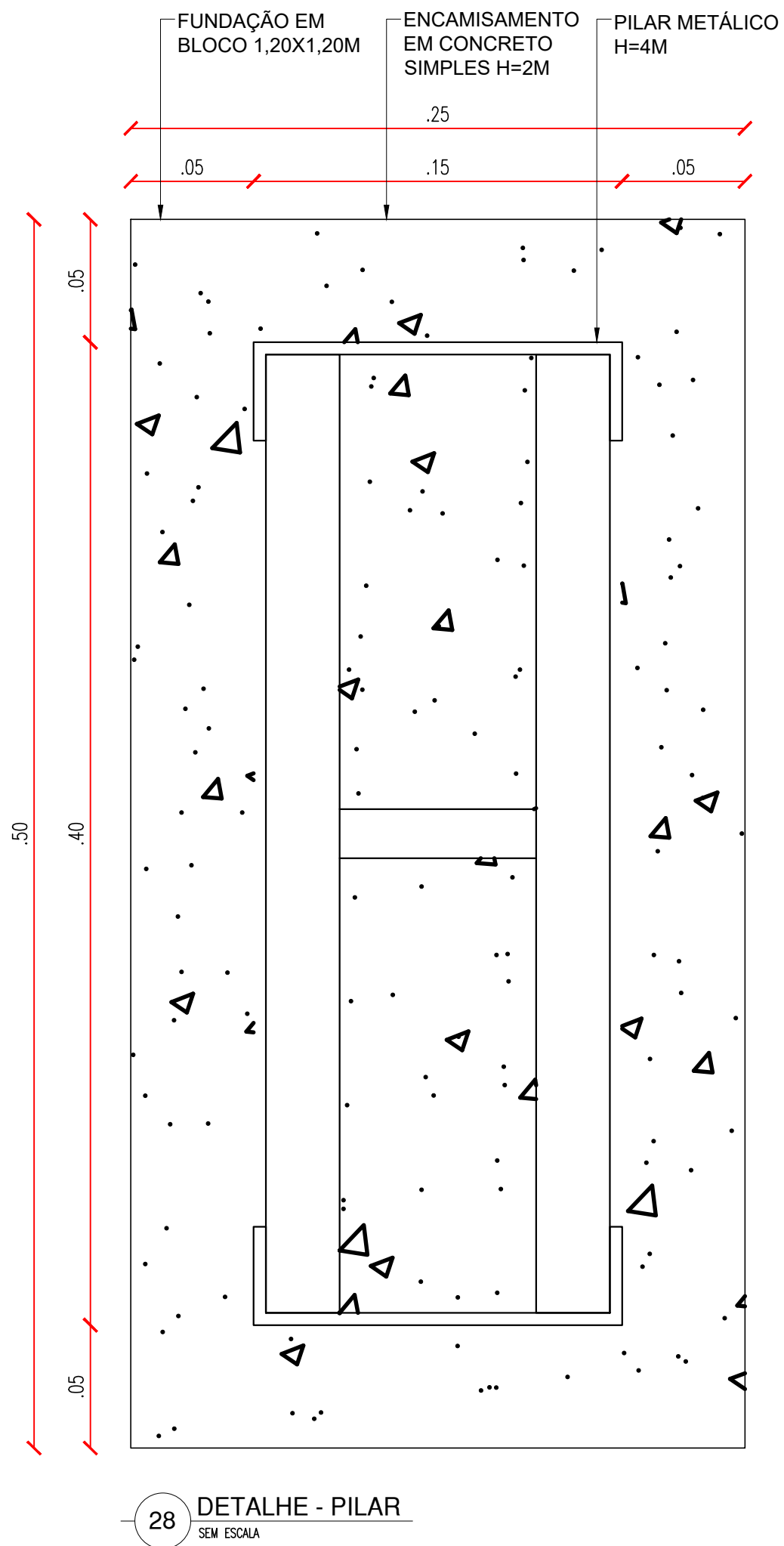

HISTÓRICO

ALTERAÇÃO	REVISÃO	DATA
1.		
2.		
3.		
4.		
5.		

ARQUITETO(A):  
ARTHUR COSTA MEDEIROS  
CAU A172900-4

ENGENHEIRO(A) RESPONSÁVEL:

PROPRIETÁRIO:

GOVERNO DO ESTADO DO PIAUÍ

SEDUC - SECRETARIA DE ESTADO DA EDUCAÇÃO

DEPARTAMENTO:  
UNIDADE DE GESTÃO DA REDE FÍSICA

TÍTULO DO PROJETO:  
QUADRA POLIESPORTIVA COM PALCO PADRÃO SEDUC

ENDEREÇO DO SERVIÇO:

DESENHO:  
ANA CLARISSE

FASE:  
PROJ. ARQ.

DATA:  
MARÇO/2023

DESENHO:  
DETALHAMENTO 03 - EQUIPAMENTOS, ALAMBRADO E PILAR

MUNICÍPIO:  
TERESINA - PI

ZONA:  
URBANA

ESCALA:  
1/25

REVISÃO:  
REVISÃO 02

DESENHO:  
ARQ

PRANCHA:  
08/09

COR PENA  
red 07 0.1  
yellow 07 0.2  
green 07 0.3  
cyan 07 0.4  
blue 07 0.5  
magenta 07 0.6  
white 07 0.7  
08 07 0.1  
40 07 0.1  
94 07 0.1  
240 07 0.1  
253 07 0.1



# VESTIÁRIO PCD

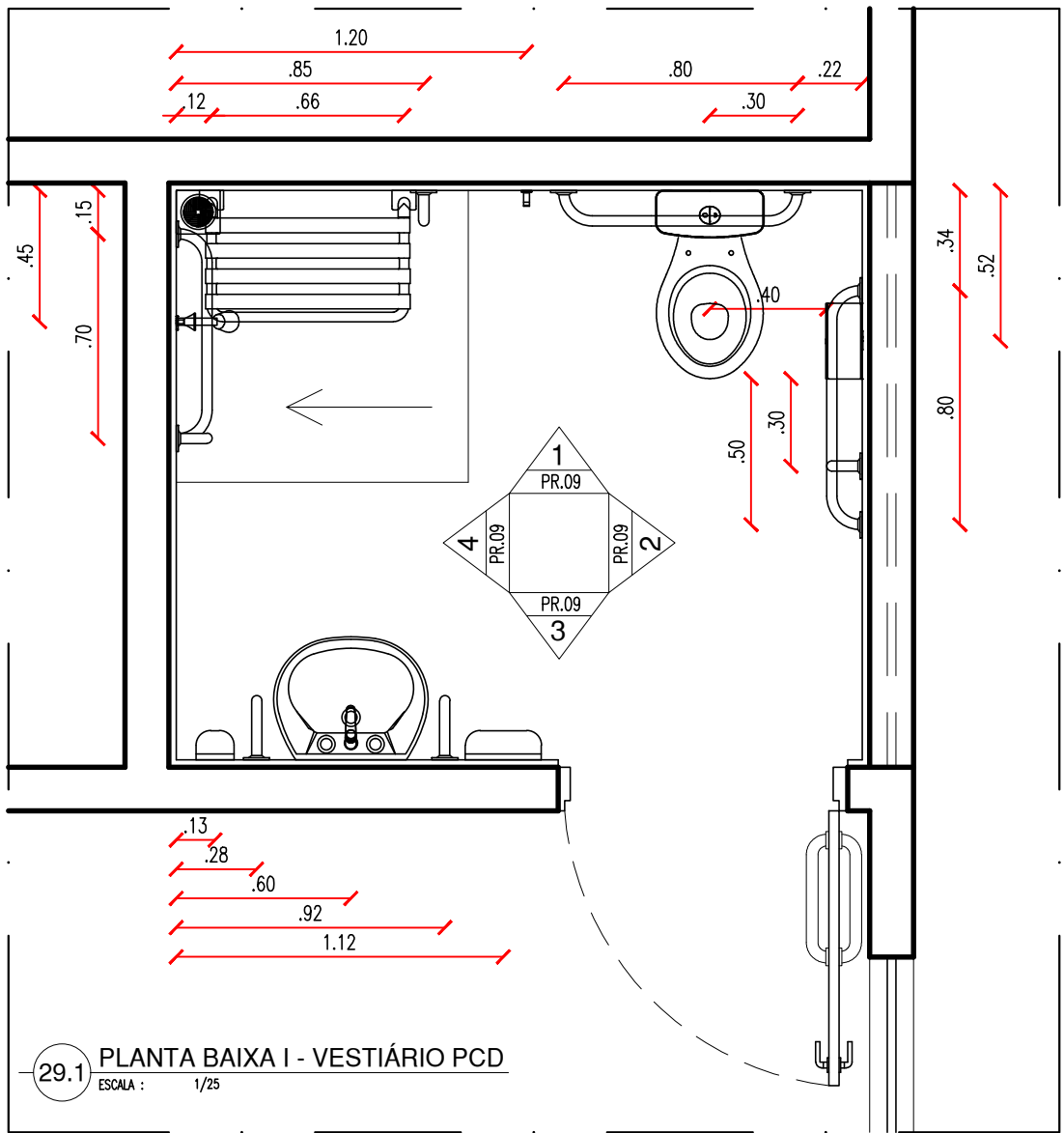

29.1 PLANTA BAIXA I - VESTIÁRIO PCD  
ESCALA: 1/25

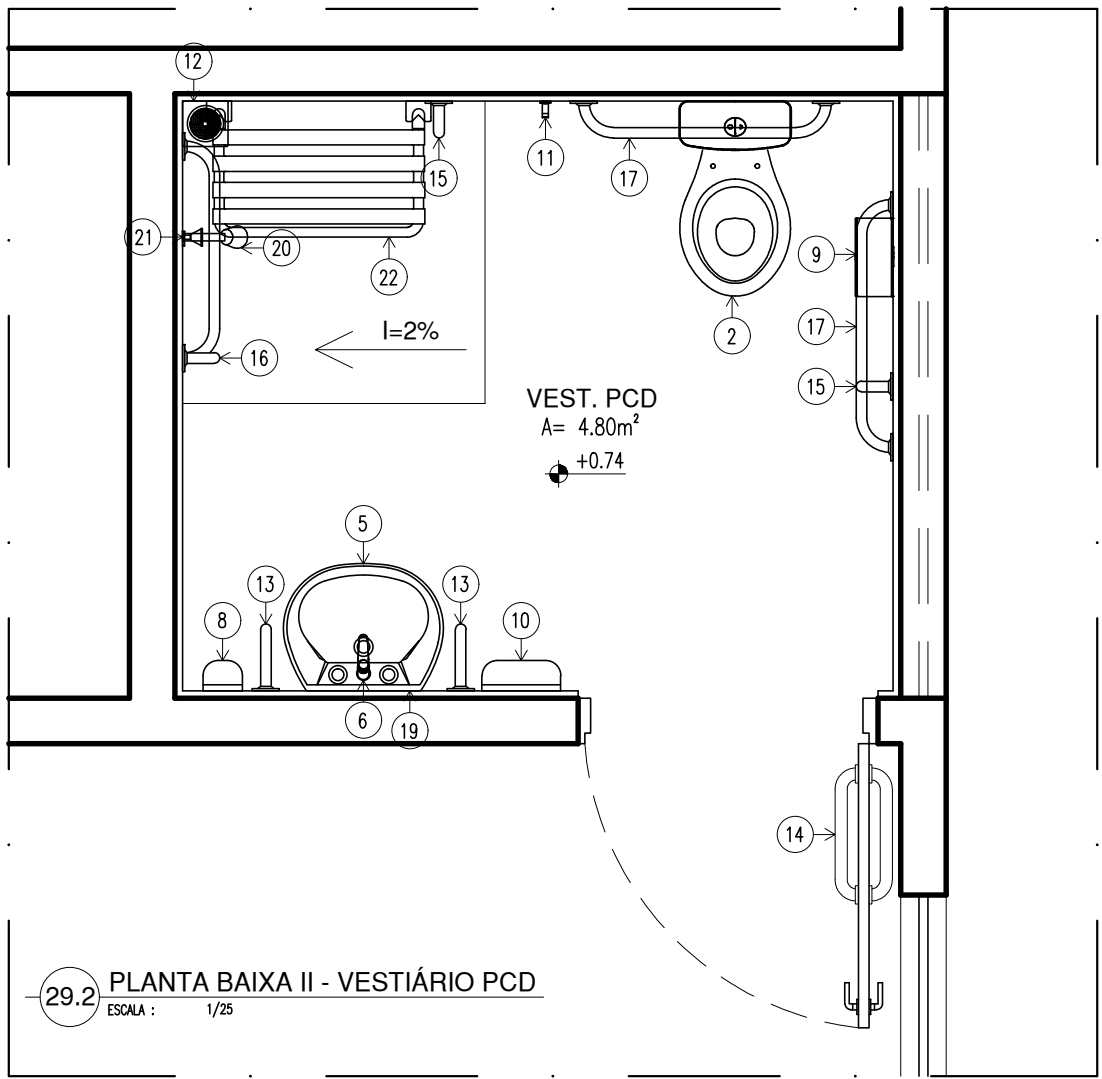

29.2 PLANTA BAIXA II - VESTIÁRIO PCD  
ESCALA: 1/25

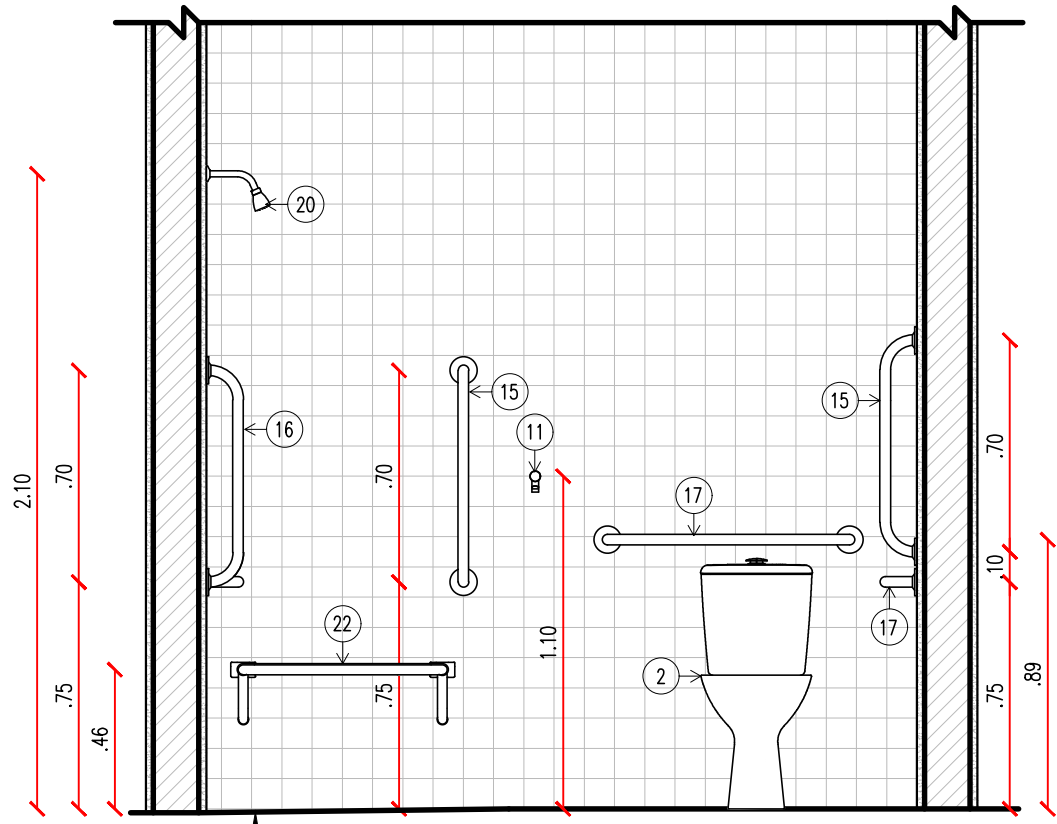

29.3 VISTA 01 - VESTIÁRIO PCD  
ESCALA: 1/25

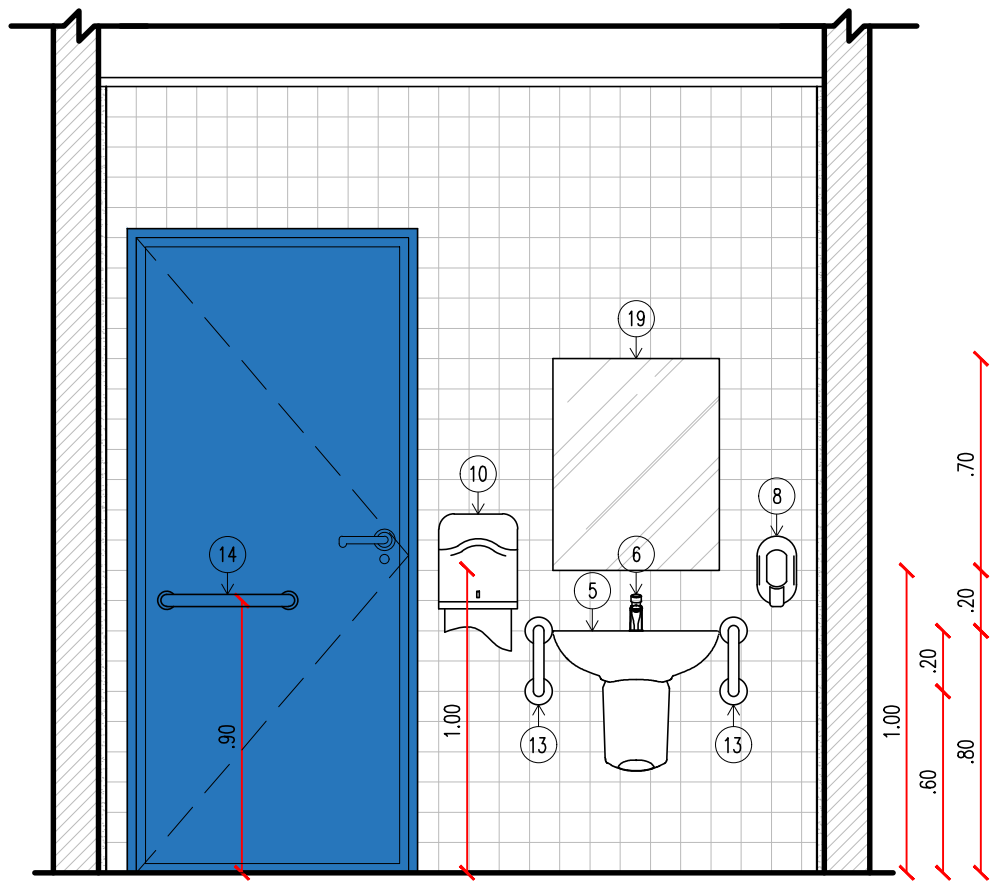

29.5 VISTA 03 - VESTIÁRIO PCD  
ESCALA: 1/25

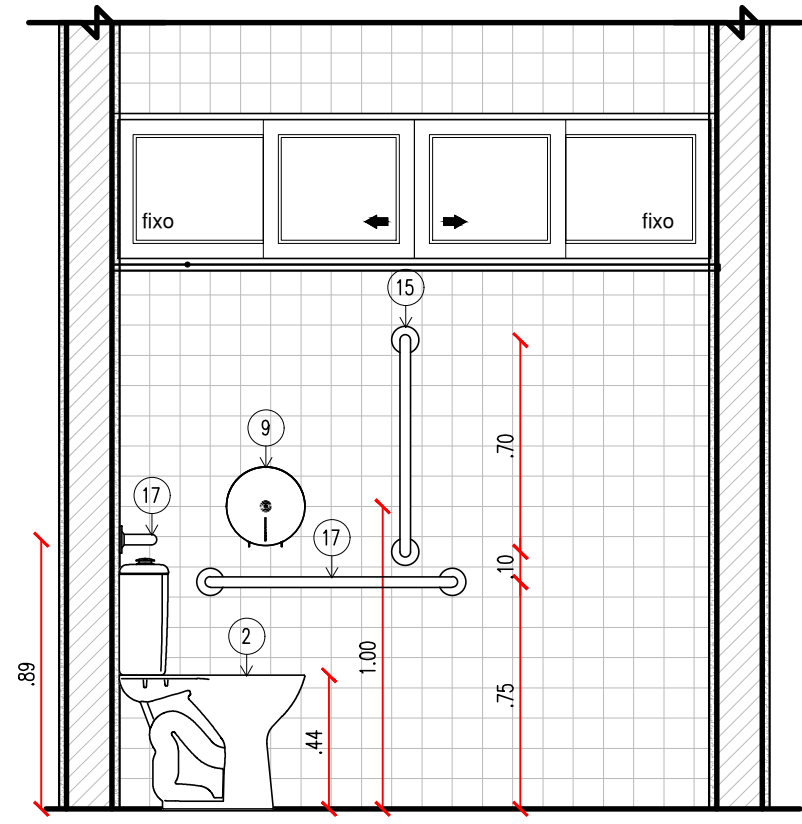

29.4 VISTA 02 - VESTIÁRIO PCD  
ESCALA: 1/25

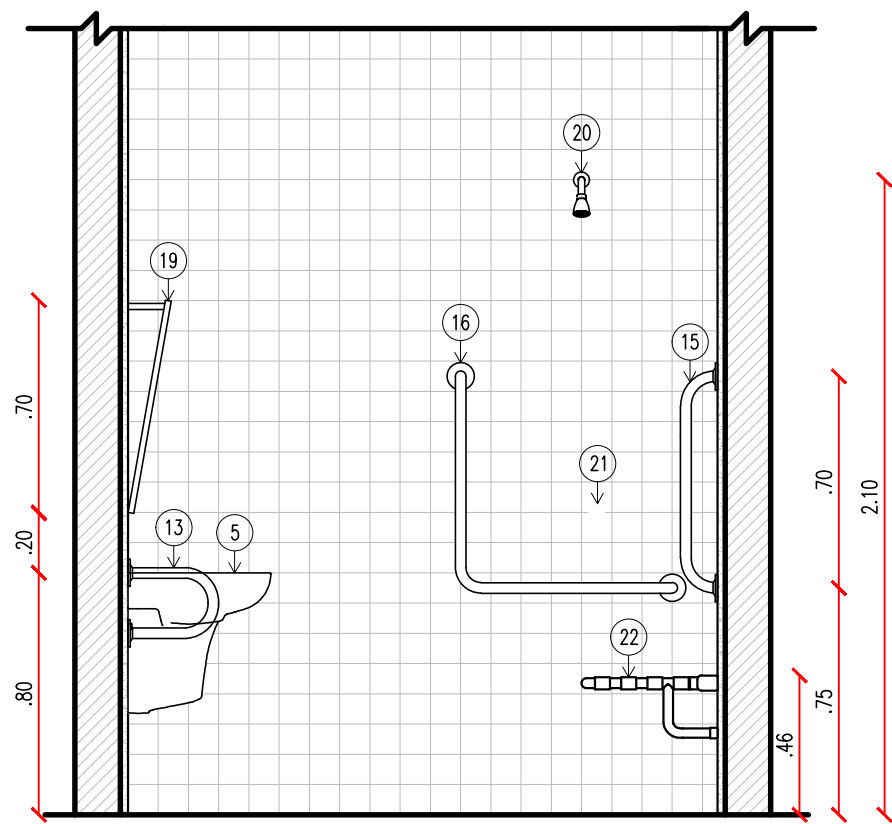

29.6 VISTA 04 - VESTIÁRIO PCD  
ESCALA: 1/25

## OBSERVAÇÃO:

-A ÁREA DESTINADA AO CHUVEIRO DEVE ESTAR EM NÍVEL COM O PISO ADJACENTE, UMA VEZ QUE A CADEIRA DE BANHO SE UTILIZARAM DESTES, É RECOMENDADA A INCLINAÇÃO ATÉ 2% PARA ESCOAMENTO DE ÁGUAS DO CHUVEIRO PARA O RALO.

# BATERIA SANITÁRIA

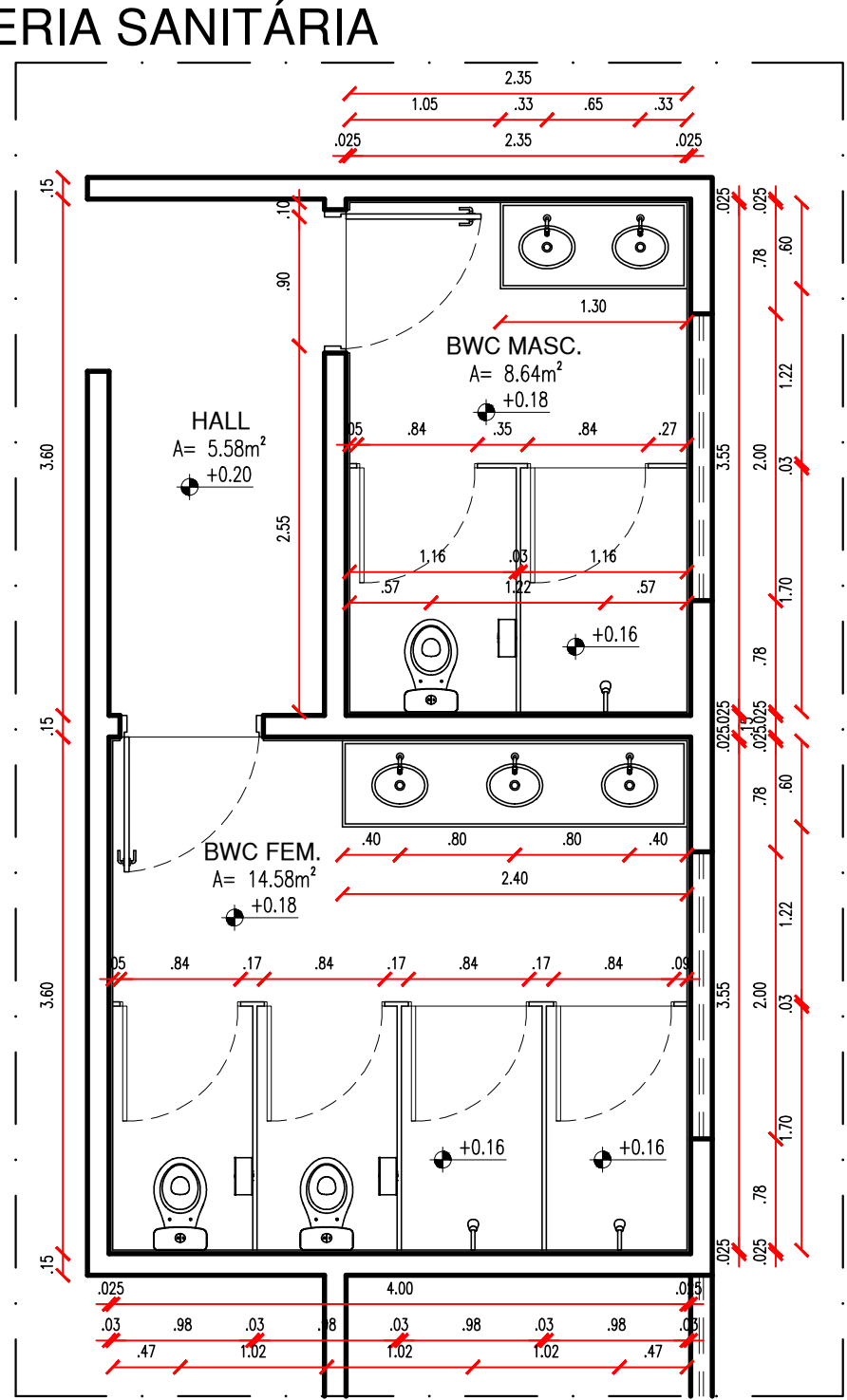

30.1 PLANTA BAIXA I - BAT. SANITÁRIA  
ESCALA: 1/50

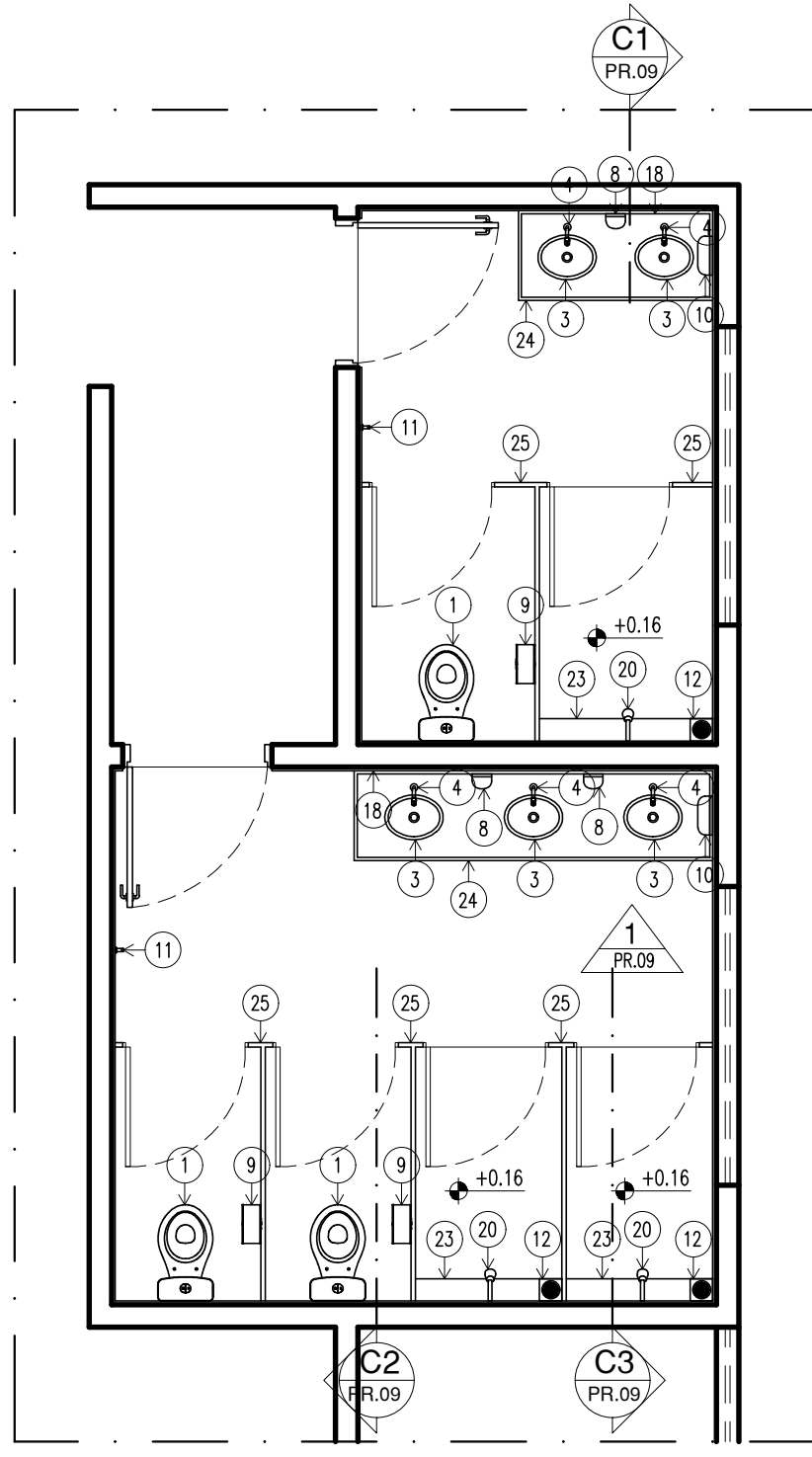

30.2 PLANTA BAIXA II - BAT. SANITÁRIA  
ESCALA: 1/50

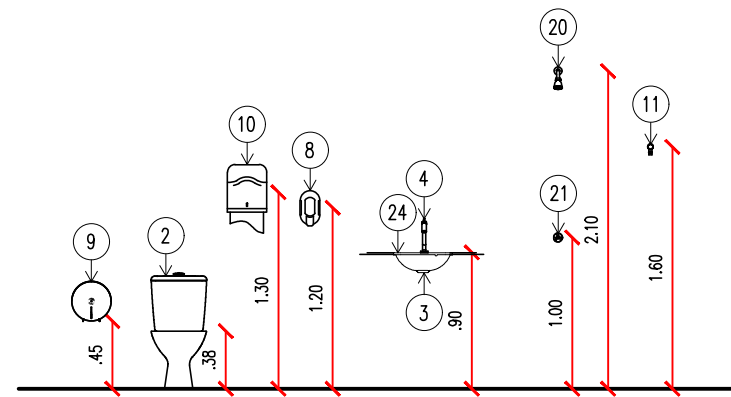

30.3 ALTURA DAS PEÇAS - BAT. SANITÁRIA  
ESCALA: 1/50

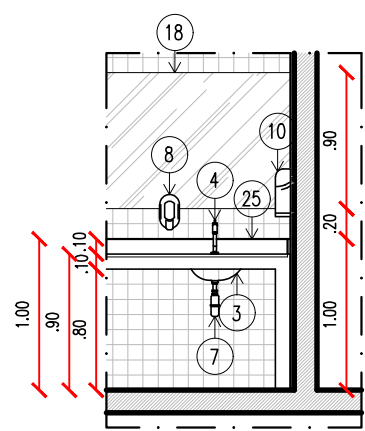

30.4 VISTA 1 - BAT. SANITÁRIA  
ESCALA: 1/50

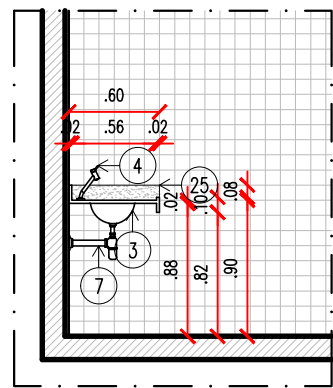

30.5 CORTE C1 - BAT. SANITÁRIA  
ESCALA: 1/50

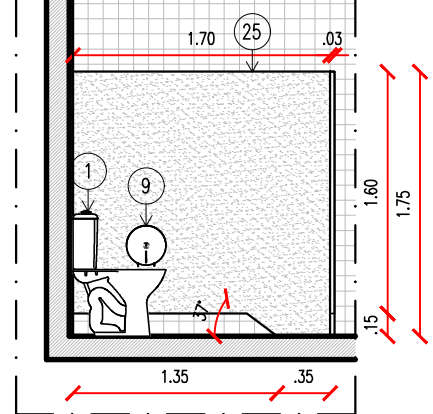

30.6 CORTE 02 - BAT. SANITÁRIA  
ESCALA: 1/50

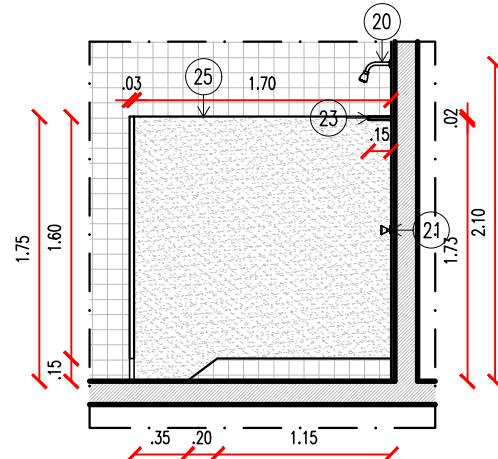

30.7 CORTE C3 - BAT. SANITÁRIA  
ESCALA: 1/50

## LEGENDA - ACESSÓRIOS

01	VASO SANITÁRIO DO TIPO BACIA SANITÁRIA COM CAIXA ACOPLADA NA COR BRANCA
02	VASO SANITARIO SIFONADO CONVENCIONAL PARA PCD SEM FURO FRONTAL COM LOUÇA BRANCA SEM ASSENTO E COM CAIXA ACOPLADA
03	CUBA UNIVERSAL REDONDA COD. L50 OU OVAL DE SOBREPOR COD.L65 REF. DECA OU EQUIVALENTE
04	TORNEIRA DE MESA BICA BAIXA PARA CUBAS E LAVATÓRIOS, LINHA PRATA 1199C50, REF. DECAO OU EQUIVALENTE
05	LAVATÓRIO DE LOUÇA, SUSPENSO, NA COR BRANCA
06	TORNEIRA DE MESA CROMADA COM FECHAMENTO AUTOMÁTICO P/ LAVAT.
07	SIFÃO CROMADO PARA LAVATÓRIOS, REF. 1680C100112, DECA OU EQU.
08	SABONETEIRA PLASTICA TIPO DISPENSER PARA SABONETE LIQUIDO COM RESERVATÓRIO 800 A 1500ml
09	PORTA PAPEL HIGIÊNICO (DISPENSER), DE PLÁSTICO
10	PORTA PAPEL TOALHA (DISPENSER), DE PLÁSTICO
11	CABIDE CROMADO
12	RALO SINFONADO EM PLÁSTICO PVC
13	BARRA DE APOIO EM U, EM ACO INOX POLIDO, 30 CM FIXADA NA PAREDE
14	BARRA DE APOIO RETA, EM ACO INOX POLIDO,40 CM FIX. PORTA OU PAREDE
15	BARRA DE APOIO RETA, EM ACO INOX POLIDO, 70 CM FIXADA NA PAREDE
16	BARRA DE APOIO EM L, EM ACO INOX POLIDO, 70x70 CM FIXADA NA PAREDE
17	BARRA DE APOIO RETA, EM ACO INOX POLIDO, 80 CM FIXADA NA PAREDE
18	ESPELHO EM VIDRO DO TIPO CRISTAL, 8mm, H=90cm
19	ESPELHO INCLINADO COLADO NA ESTRUTURA DE MDF, TAM. 55X70/100CM, 8mm
20	CHUVEIRO LINHA TRADICIONAL CROMADO, COD. 1995CCT REF. DECA OU EQU.
21	CANOPLA CROMADA
22	BANCO ARTICULADO, EM AÇO INOX PARA PCD, FIXADO NA PAREDE
23	PRATELEIRA EM GRANITO
24	BANCADA EM GRANITO
25	DIVISÓRIA EM GRANITO NA COR CINZA ANDORINHA

## HISTÓRICO

ALTERAÇÃO	REVISÃO	DATA
1.		
2.		
3.		
4.		
5.		

ARQUITETO(A):

ARTHUR COSTA MEDEIROS  
CAU A172300-4

ENGENHEIRO(A) RESPONSÁVEL:

PROPRIETÁRIO:



GOVERNO DO ESTADO DO PIAUÍ

SEDUC - SECRETARIA DE ESTADO DA EDUCAÇÃO

DEPARTAMENTO:  
UNIDADE DE GESTÃO DA REDE FÍSICA

TÍTULO DO PROJETO:  
QUADRA POLIESPORTIVA COM PALCO PADRÃO SEDUC

ENDEREÇO DO SERVIÇO:

TÍTULO DO DESENHO:  
DETALHAMENTO 04 - VESTIÁRIO ACESSÍVEL E BANHEIROS

MUNICÍPIO:

TERESINA - PI

ZONA:

URBANA

DESENHO:

ANA CLARISSE

FASE:

PROJ. ARQ.

DATA:

MARÇO/2023

DESENHO:

ARQ

PRANCHA:

09/09

ESCALA:

1/25 E 1/50

REVISÃO:

REVISÃO 02